

TRECHO 16

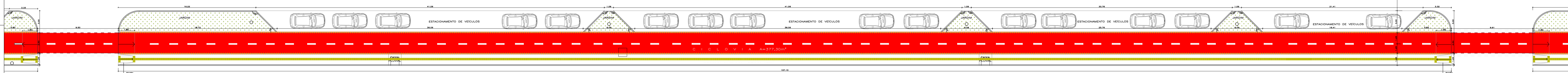

RUA ALDA MENDES

PLANTA BAIXA TRECHO 16
ESCALA 1/200

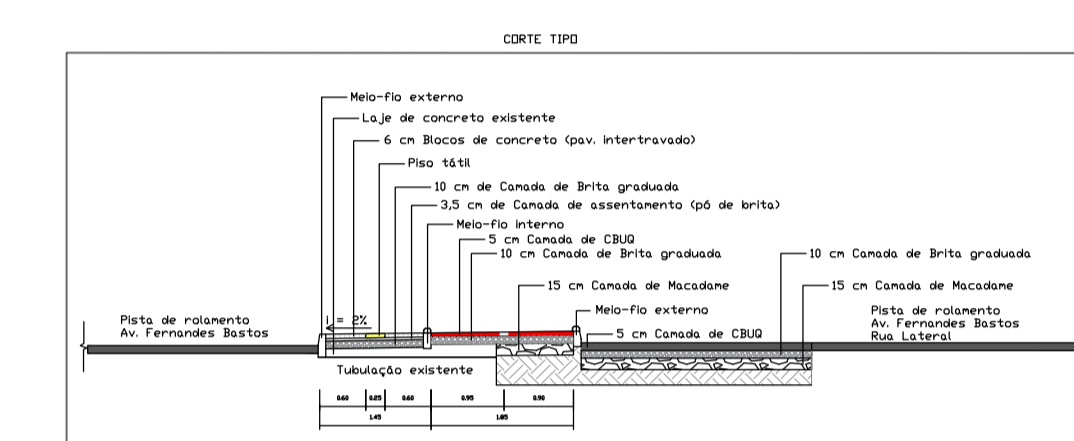
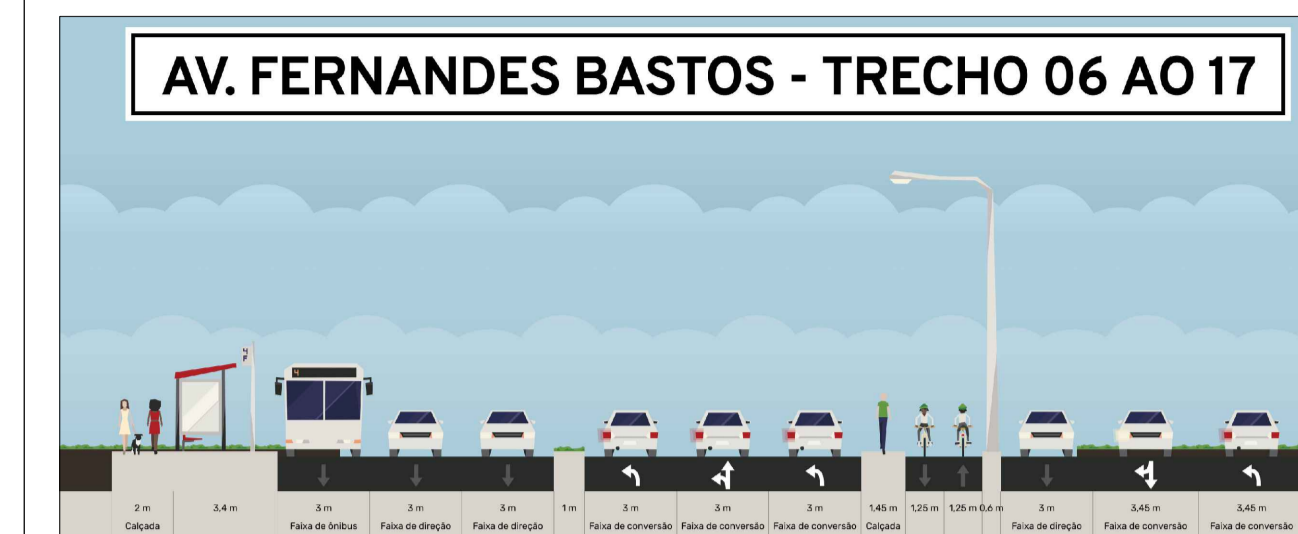

Documento assinado digitalmente
gouv GOV BR **JUAREZ MARQUES DA SILVA** 30120314053
 Data: 2025.03.26 18:37:19 -03'00'

PREFEITURA MUNICIPAL DE TRAMANDAÍ
 SECRETARIA MUNICIPAL DE OBRAS - DEPARTAMENTO DE ENGENHARIA

Projeto: Revitalização do Canteiro Lateral na Avenida Fernandes Bastos

Endereço da obra: Av. Fernandes Bastos (trecho entre a Av. Rubem Berta e a Rua Bélgica) - Centro - TRAMANDAÍ/RS

Proprietário: Município de Tramandaí

Responsável Técnico: Eng. Civil Marco Maurer - CREA/RS 238107

Assunto: PLANTA BAIXA TRECHO 16

Assinado de forma digital por JUAREZ MARQUES DA SILVA:30120314053
 Data: 2025.03.26 18:37:19 -03'00'

Escala: 1/200
 Data: DEZ/2025
 Projeto CAD: Suelley Leonard
 Área: 2.376,48m
 Folha: 17/22

TRECHO 17

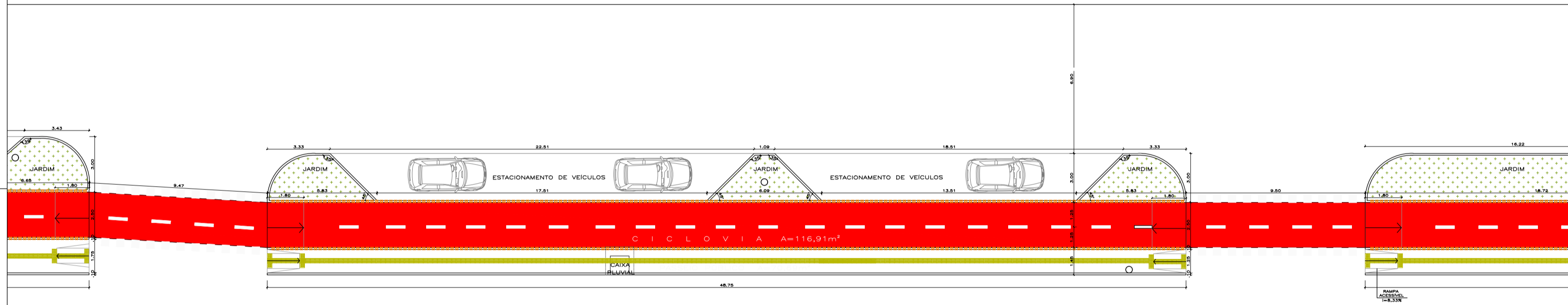

PLANTA BAIXA TRECHO 17
ESCALA 1/200

RUA GEDIR ANTONIO FRANZEN

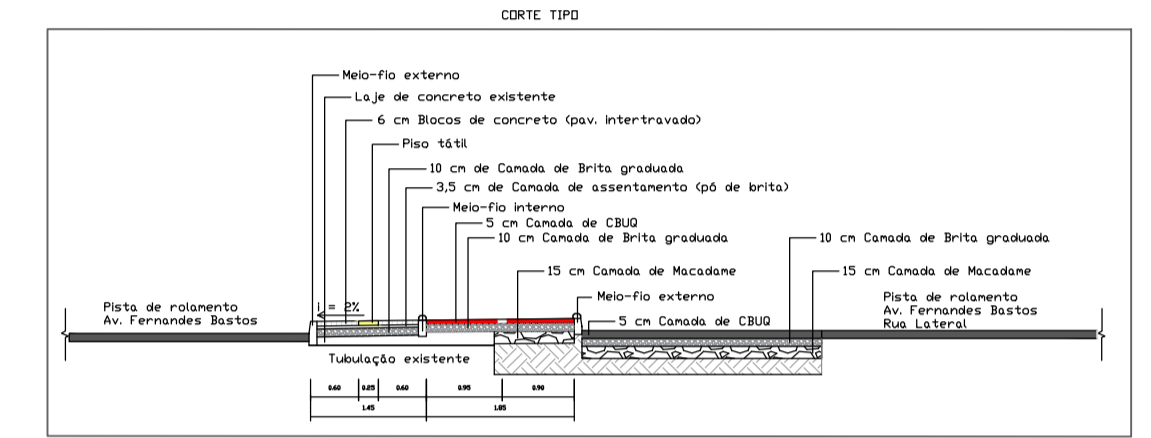
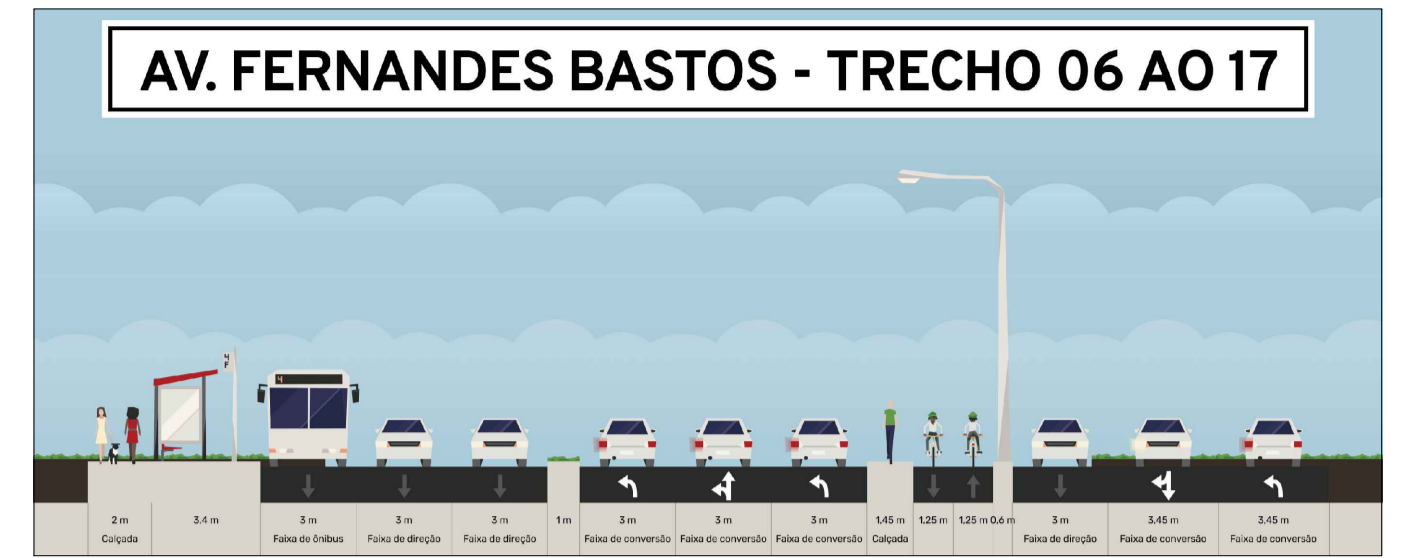

 Documento assinado digitalmente
JAQUELINE FERREIRA
 Data: 26/03/2026 16:52:11 -0300
 Verifique em <https://validar.ri.gov.br>

 Documento assinado digitalmente
MARCIO ROBERTO MACIEL
 Data: 26/03/2026 16:29:21 -0300
 Verifique em <https://validar.ri.gov.br>

JUAREZ MARQUES DA SILVA:30120314053
 Assinado de forma digital por JUAREZ MARQUES DA SILVA:30120314053
 Dados: 2026.03.26 18:57:53 -03'00'

PREFEITURA MUNICIPAL DE TRAMANDAÍ
SECRETARIA MUNICIPAL DE OBRAS - DEPARTAMENTO DE ENGENHARIA

Projeto: Revitalização do Canteiro Lateral na Avenida Fernandes Bastos

Endereço da obra: Av. Fernandes Bastos (trecho entre a Av. Rubem Berta e a Rua Bélgica) - Centro - TRAMANDAÍ/RS

Proprietário: Município de Tramandaí

Responsável Técnico: Evelyn Leonardi

Arquiteta e Urbanista Jaqueline Ferreira - CAU A152414-3 Eng. Civil Marcio Maciel - CREA/RS 236197 Eng. Civil Gabriel Grandin Braga - CREA/RS 254571

Assunto: PLANTA BAIXA TRECHO 17

Prefeitura Municipal de Tramandaí Avenida da Igreja, nº 346 - Centro - CNPJ: 88771001000180 - Fone: (51) 3684-9000 - CEP: 95.590-000

Data: DEZ/2025
Escala: 1/200
Área Total: 2.378,48m
Prancha: 18/22

TRECHO 18

R. FRANÇA

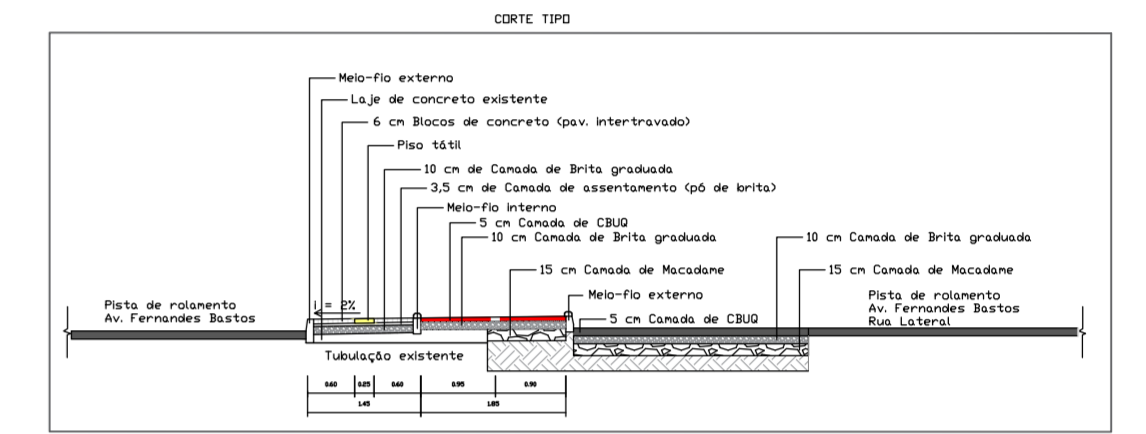
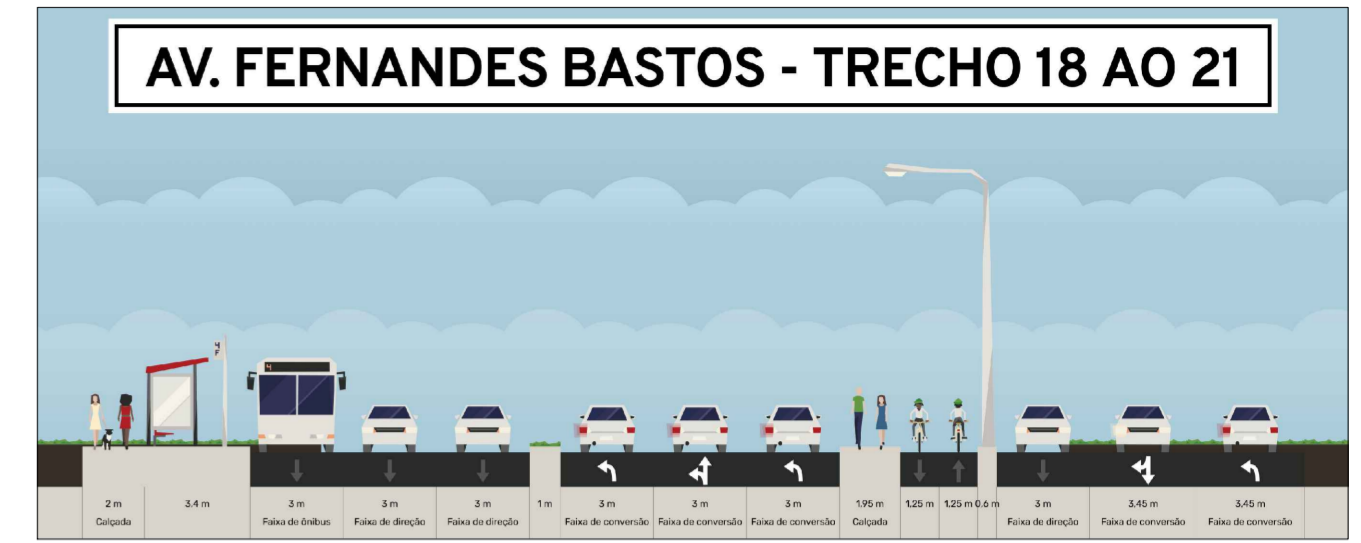
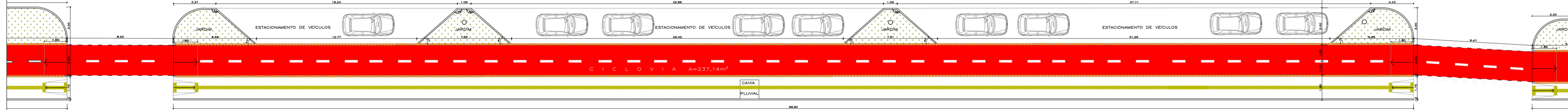

ESCOLA ASSIS

PLANTA BAIXA TRECHO 18
ESCALA 1/200

Documento assinado digitalmente
gov.br JAQUELINE FERREIRA
 Data: 26/03/2026 18:52:11-0300
 Verifique em <https://validar.jf.gov.br>

Documento assinado digitalmente
gov.br MARCIO ROBERTO MACIEL
 Data: 26/03/2026 14:29:23-0300
 Verifique em <https://validar.jf.gov.br>

JUAREZ MARQUES DA SILVA
 MARQUES DA SILVA-301203140
 53
 Assinado de forma digital por JUAREZ MARQUES DA SILVA-30120314053
 DN: cn=JUAREZ MARQUES DA SILVA, o=53, ou=53, email=juarezmarques@tramandai.rs.gov.br, c=BR

PREFEITURA MUNICIPAL DE TRAMANDAÍ
 SECRETARIA MUNICIPAL DE OBRAS - DEPARTAMENTO DE ENGENHARIA

Projeto: Revitalização do Canteiro Lateral na Avenida Fernandes Bastos
 Endereço da obra: Av. Fernandes Bastos (trecho entre a Av. Rubem Berta e a Rua Bélgica) - Centro - TRAMANDAÍ/RS
 Proprietário: Município de Tramandaí
 Responsável Técnico: Eng. Civil Gabriel Grandini Braga - CREA-RS/264571
 Assunto: PLANTA BAIXA TRECHO 18

Data: 19/22
 Escala: 1/200
 Área Total: 2.378,48m²
 Data: 19/22

R. ITÁLIA

TRECHO 19

R. ESPANHA

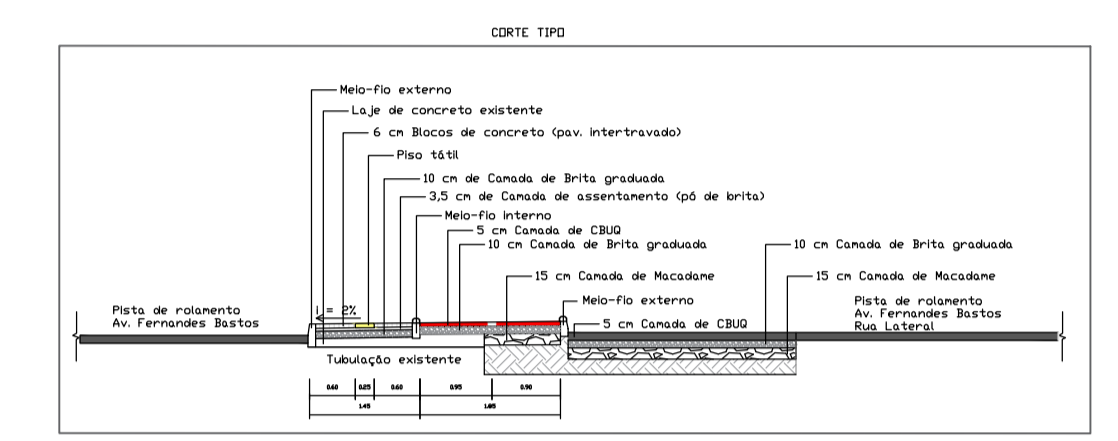
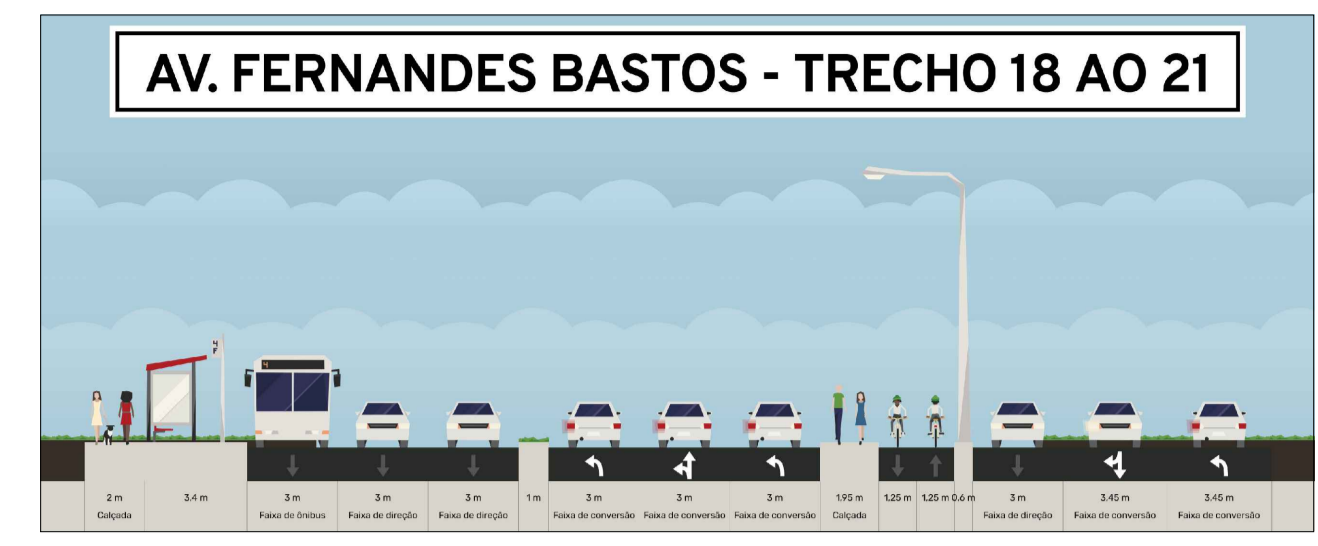
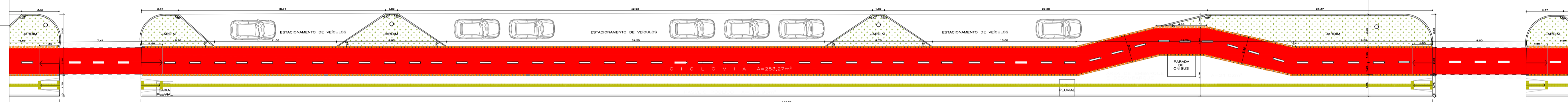

PLANTA BAIXA TRECHO 19
ESCALA 1/200

Documento assinado digitalmente
gouby **AQUILINO FERREIRA**
 Data: 26/03/2025 14:29:21 -0300
 Verifique em: <https://validar.dig.gov.br>

Documento assinado digitalmente
gouby **MARCO ROBERTO MACIEL**
 Data: 26/03/2025 14:29:21 -0300
 Verifique em: <https://validar.dig.gov.br>

Assinado de forma digital por **JUAREZ MARQUES DA SILVA**
MARQUES DA SILVA-30120314053
 Data: 2025.03.26 18:29:15 -0300

PREFEITURA MUNICIPAL DE TRAMANDAÍ
SECRETARIA MUNICIPAL DE OBRAS - DEPARTAMENTO DE ENGENHARIA

Projeto: Revitalização do Canteiro Lateral na Avenida Fernandes Bastos

Ordem de obra: Av. Fernandes Bastos (trecho entre a Av. Rubem Berta e a Rua Bélgica) - Centro - TRAMANDAÍRS

Proprietário: Município de Tramandaí

Responsável Técnico: Eng.º Carlos Gustavo Braga - CREA/RJ 20471

Assunto: PLANTA BAIXA TRECHO 19

20/22

TRECHO 20

R. ITÁLIA

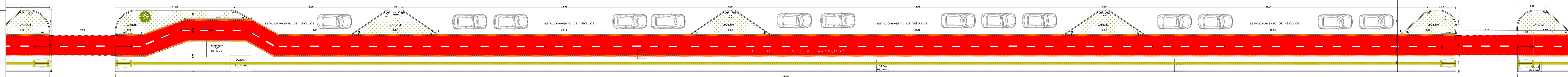

MÓDULO ESPORTIVO

PLANTA BAIXA TRECHO 20
ESCALA 1/200

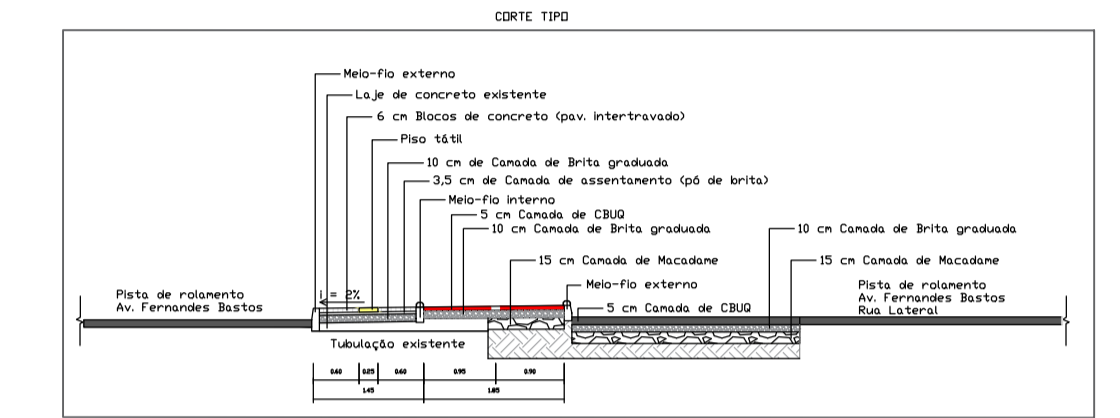
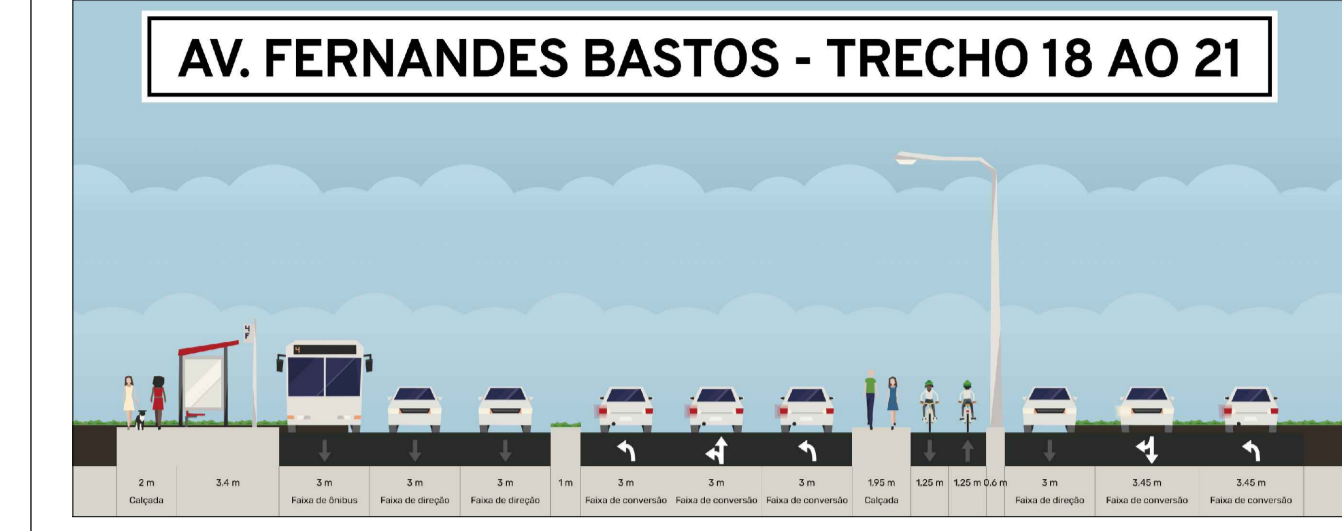

gob.br Documento assinado digitalmente
 ANQUILINE FERREIRA
 DATA DO REGISTRO: 04/12/2020
 Verifique em: https://validar.jf.gov.br

gob.br Documento assinado digitalmente
 MARCIO ROBERTO MACIEL
 DATA DO REGISTRO: 04/12/2020
 Verifique em: https://validar.jf.gov.br

JUAREZ MARQUES DA SILVA
 ANQUILINE FERREIRA
 DATA DO REGISTRO: 04/12/2020
 Verifique em: https://validar.jf.gov.br

PREFEITURA MUNICIPAL DE TRAMANDAÍ
SECRETARIA MUNICIPAL DE OBRAS - DEPARTAMENTO DE ENGENHARIA

Projeto: Revitalização do Canteiro Lateral na Avenida Fernandes Bastos

Endereço da obra: Av. Fernandes Bastos (trecho entre a Av. Rubem Berta e a Rua Bélgica) - Centro - TRAMANDAÍ

Proprietário: Município de Tramandaí

Responsável Técnico: Eng. Cid Manoel Maciel - CREA/RN 226107 / Eng. Cid Genésio Grande Braga - CREA/RN 226107

Assunto: PLANTA BAIXA TRECHO 20

Arquiteto: Prefeitura Municipal de Tramandaí - Avenida da Igreja, nº 346 - Centro - CEP: 95710-000 - Fone: (51) 3684-3000 - CEP: 95209-000

Auto: DEZ/2025
 Escala: 1/200
 Desenho: CAD
 Desenhista: Evelyn Leonard
 Área: 2.378,48m²
 Folha: 21/22

TRECHO 01

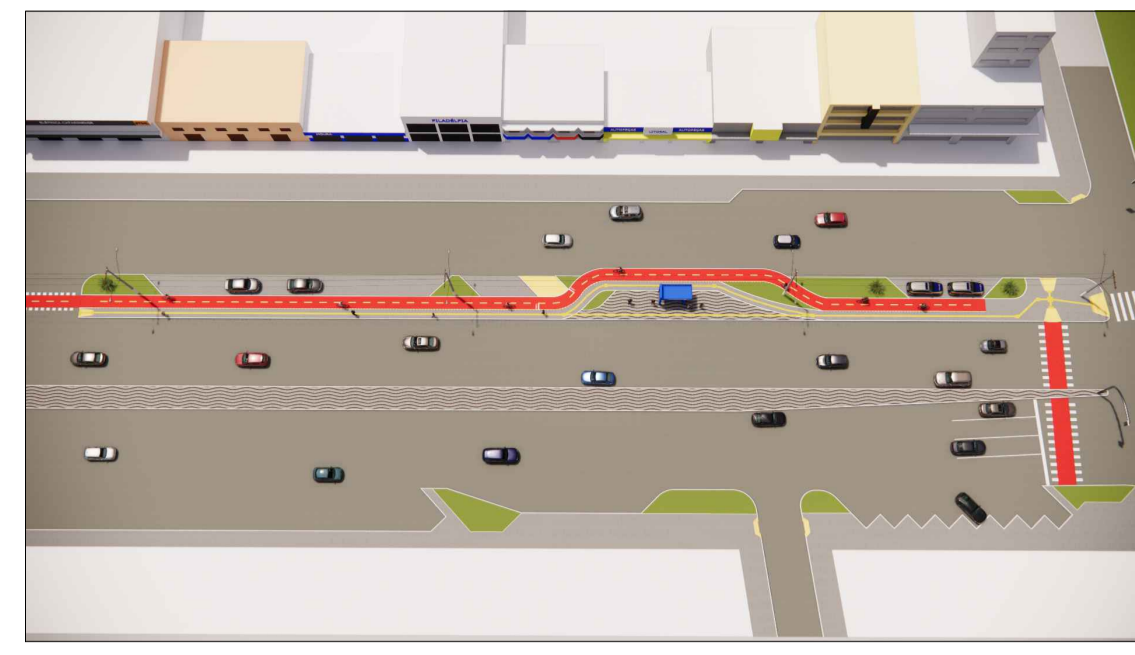

TRECHO 01



TRECHO 02

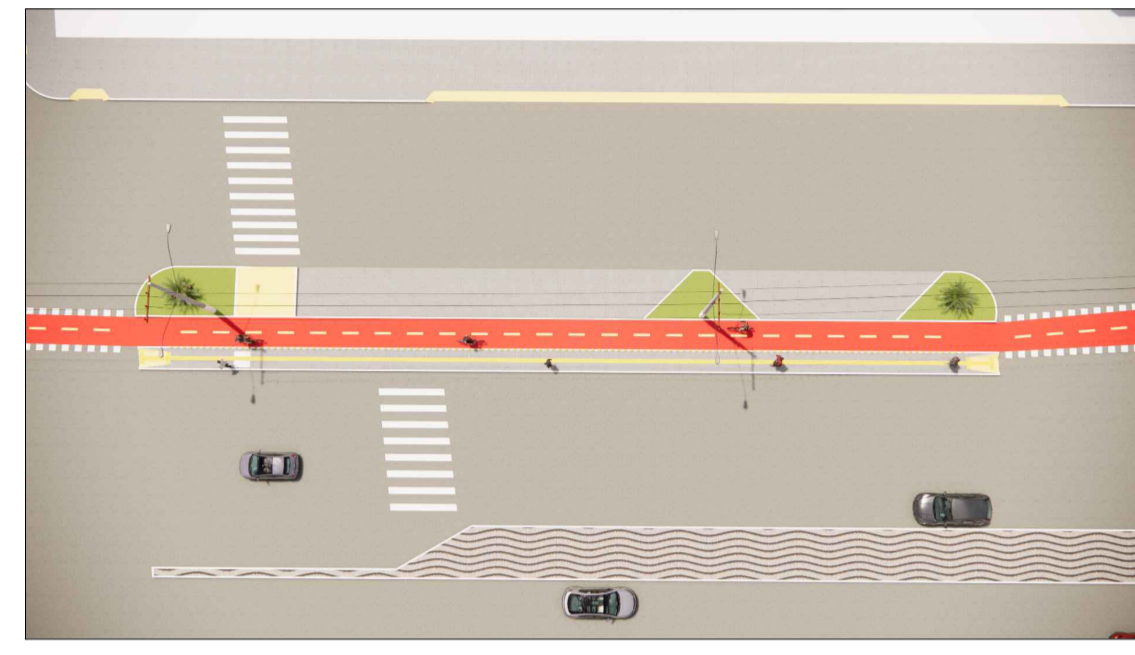

TRECHO 02



TRECHO 03

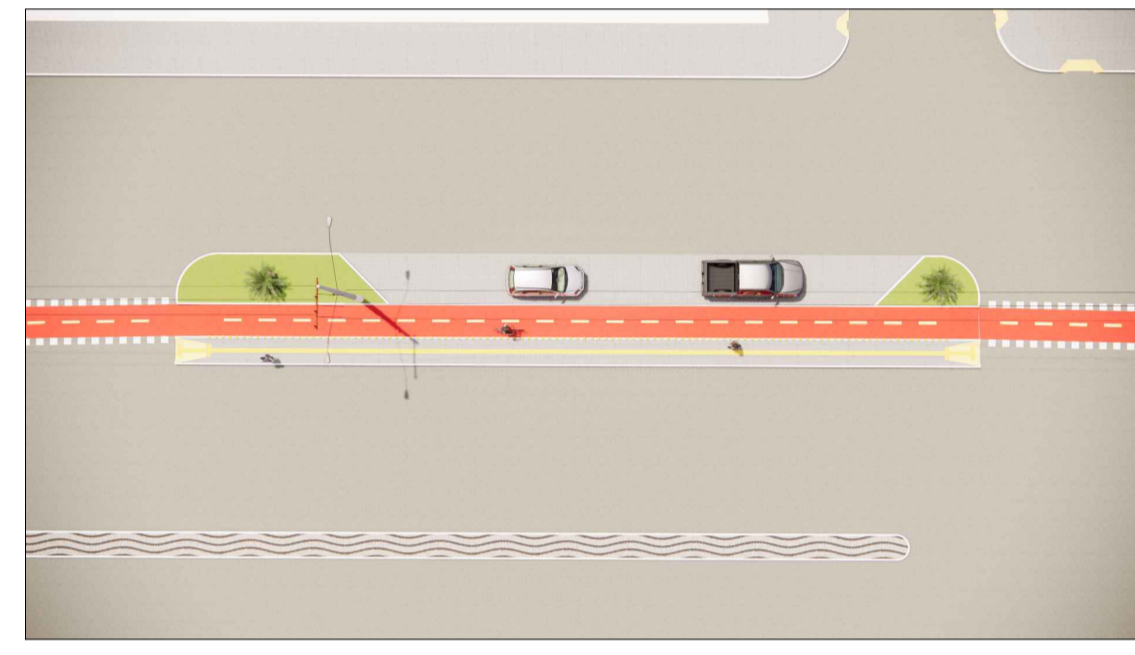

TRECHO 03



TRECHO 04

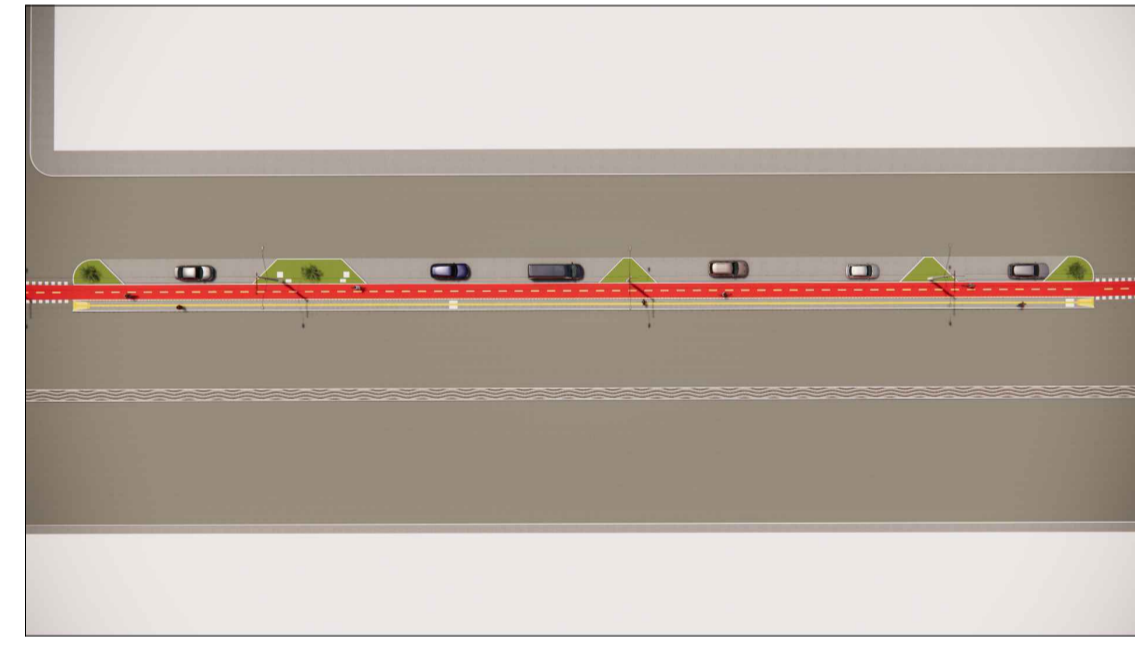

TRECHO 04



TRECHO 05

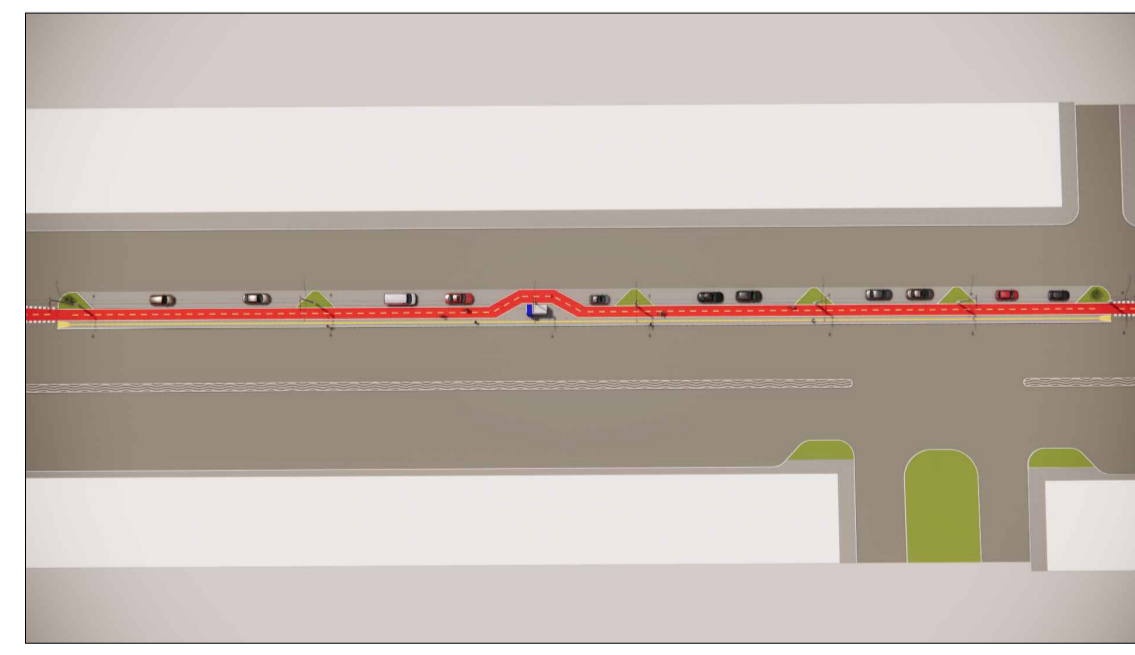

TRECHO 05



TRECHO 06

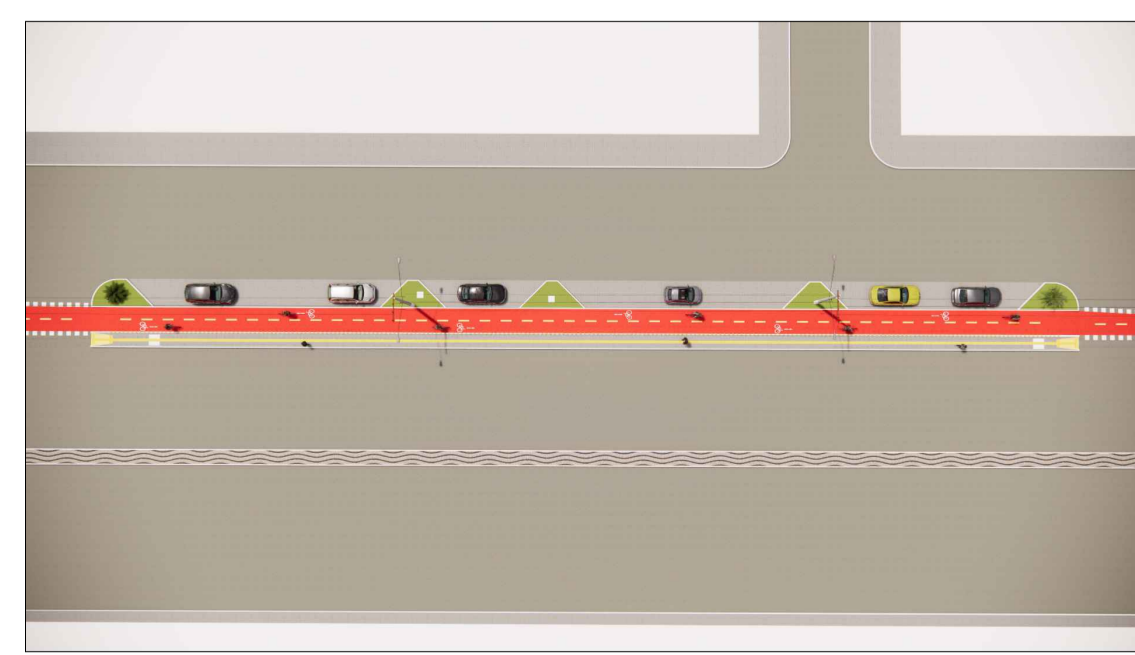

TRECHO 06



TRECHO 07

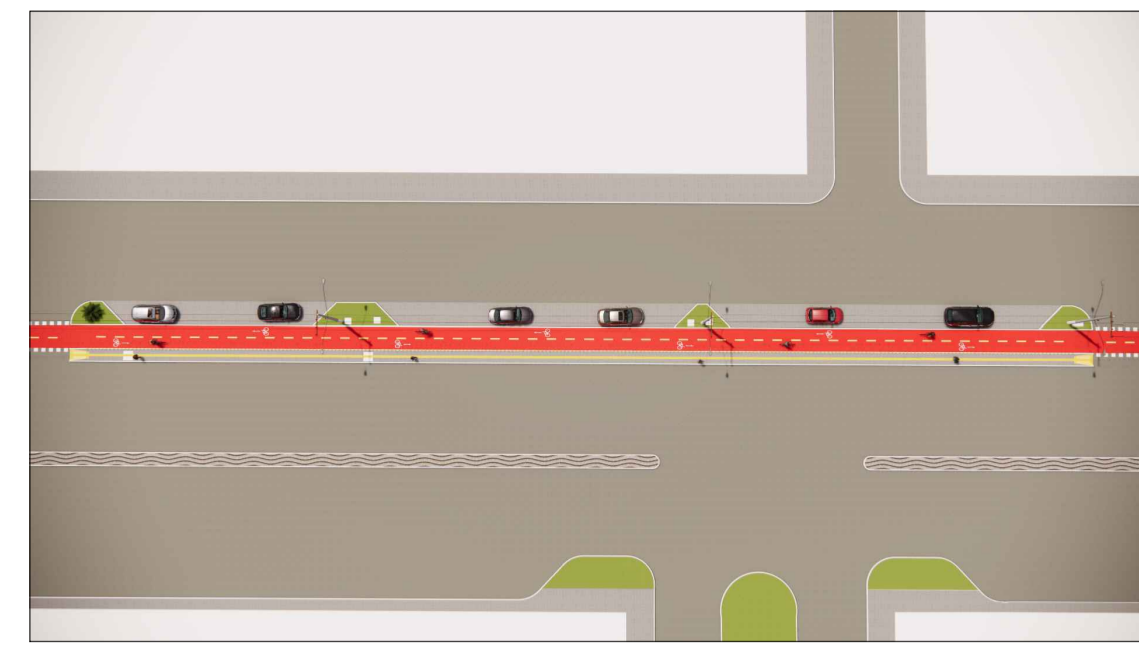

TRECHO 07



TRECHO 08

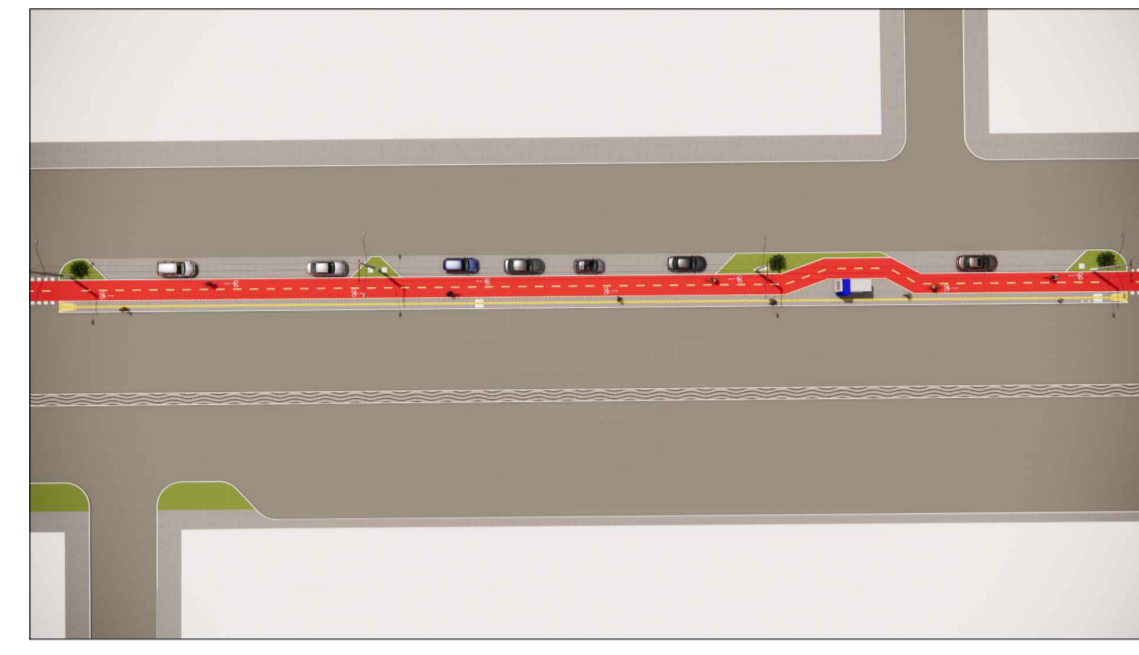

TRECHO 08



TRECHO 09

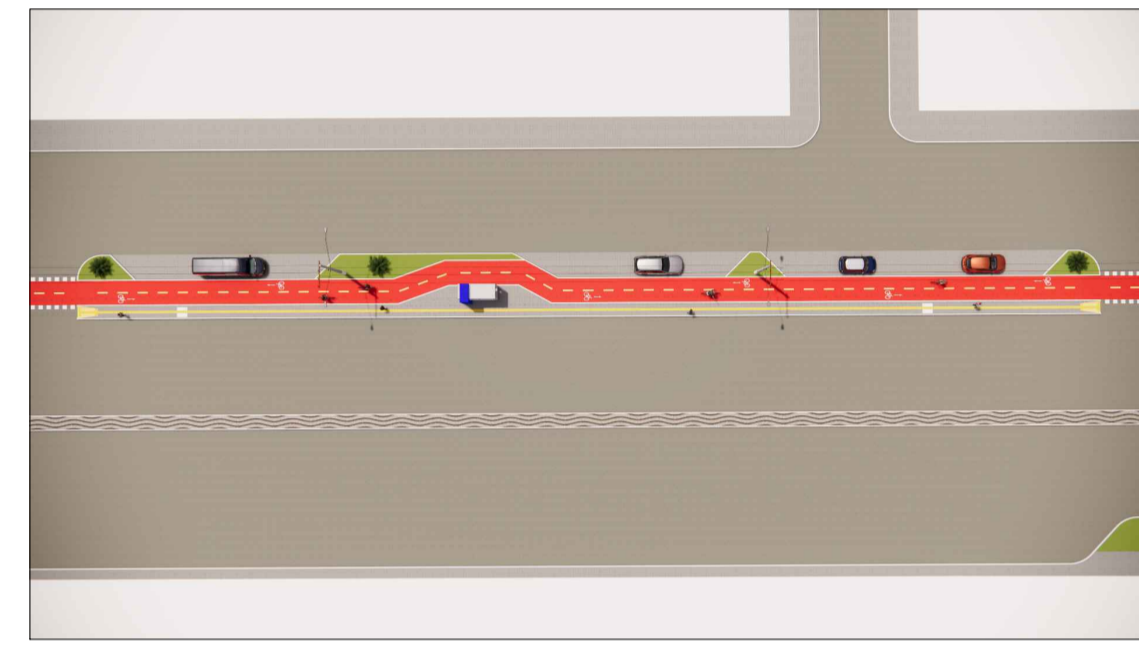

TRECHO 09



TRECHO 10

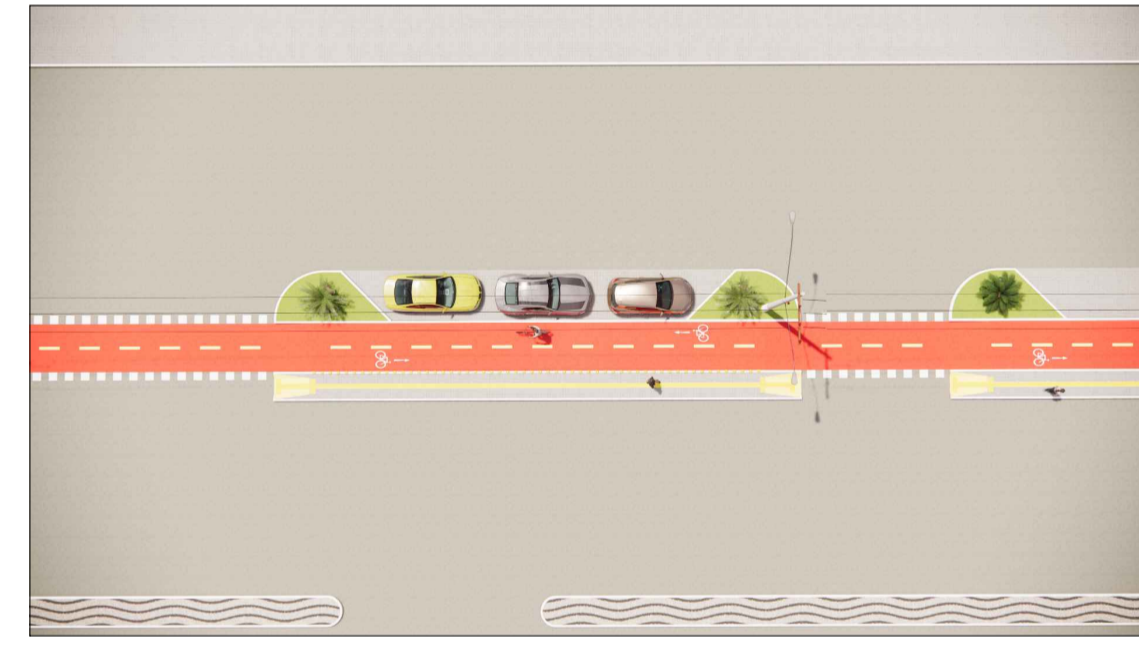

TRECHO 10



TRECHO 11

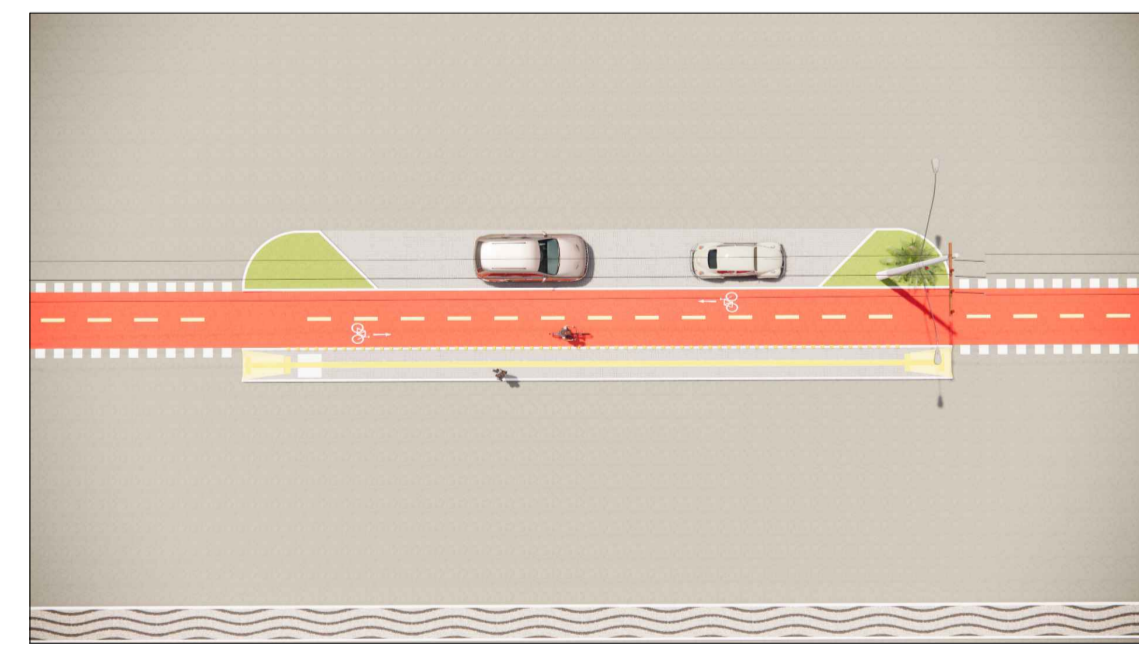

TRECHO 11



TRECHO 12

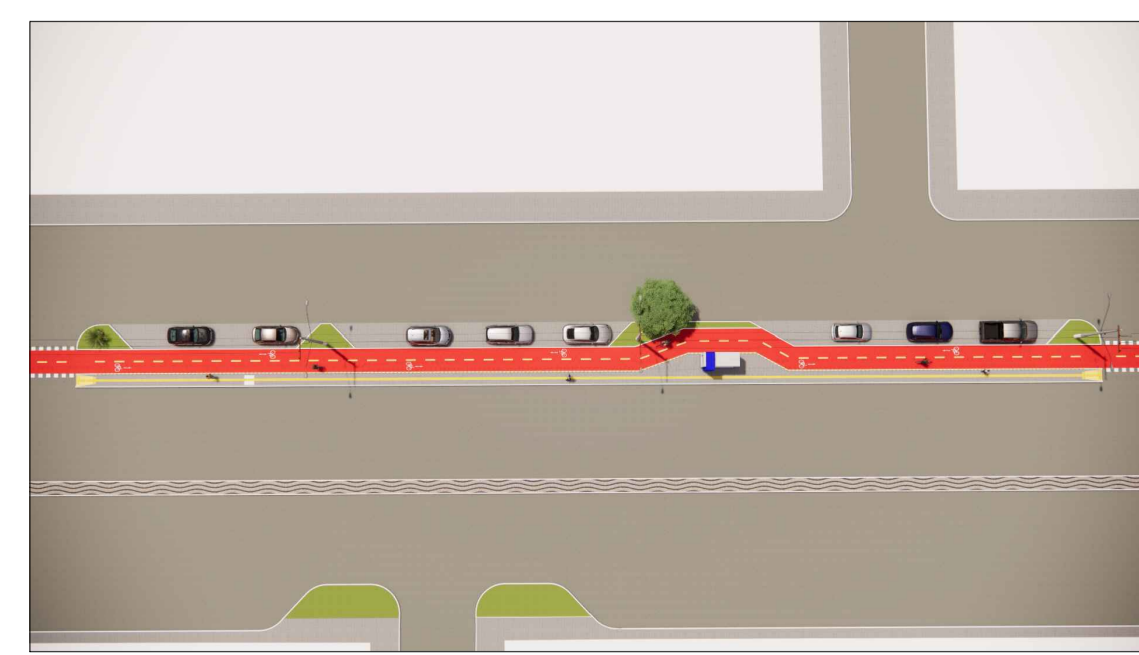

TRECHO 12



TRECHO 13

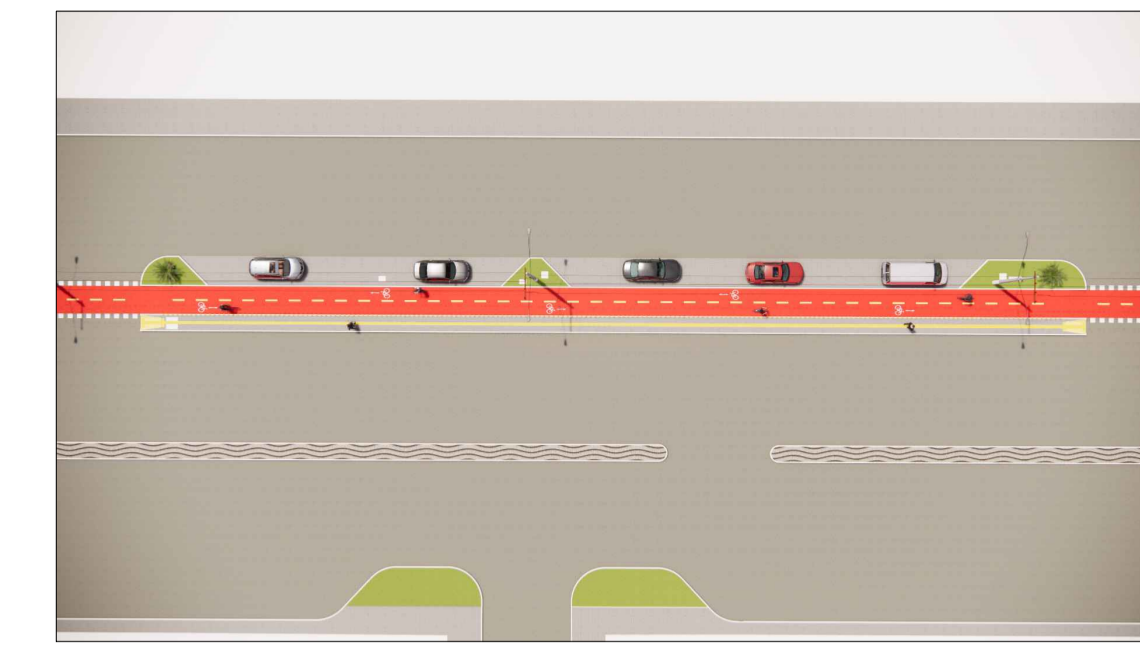

TRECHO 13



TRECHO 14

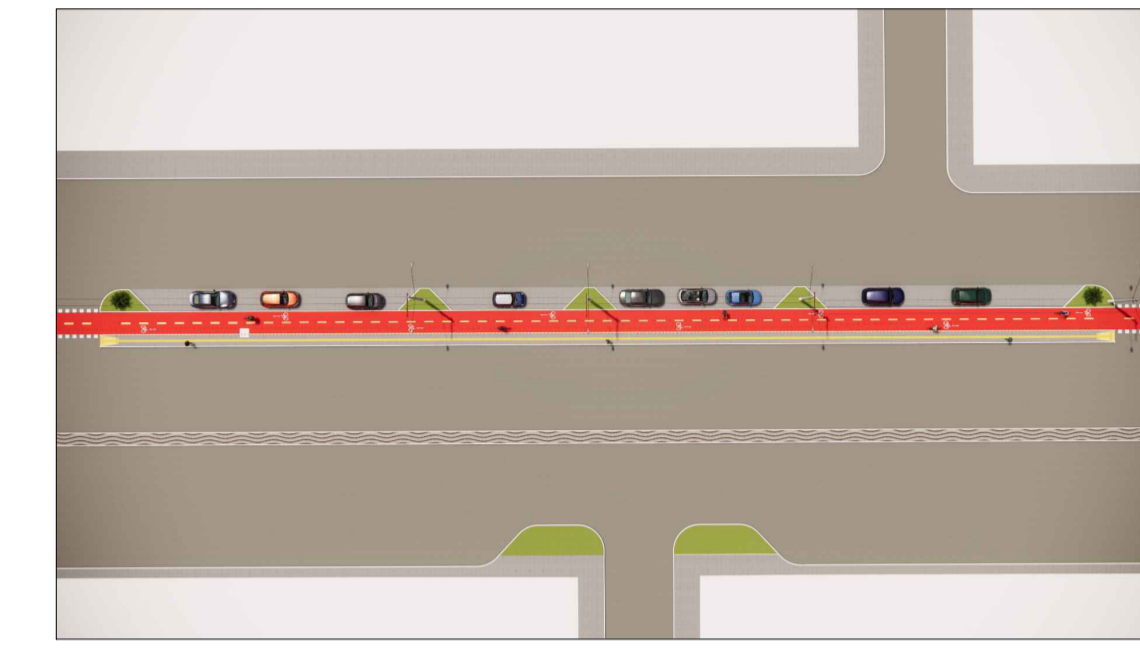

TRECHO 14



TRECHO 15

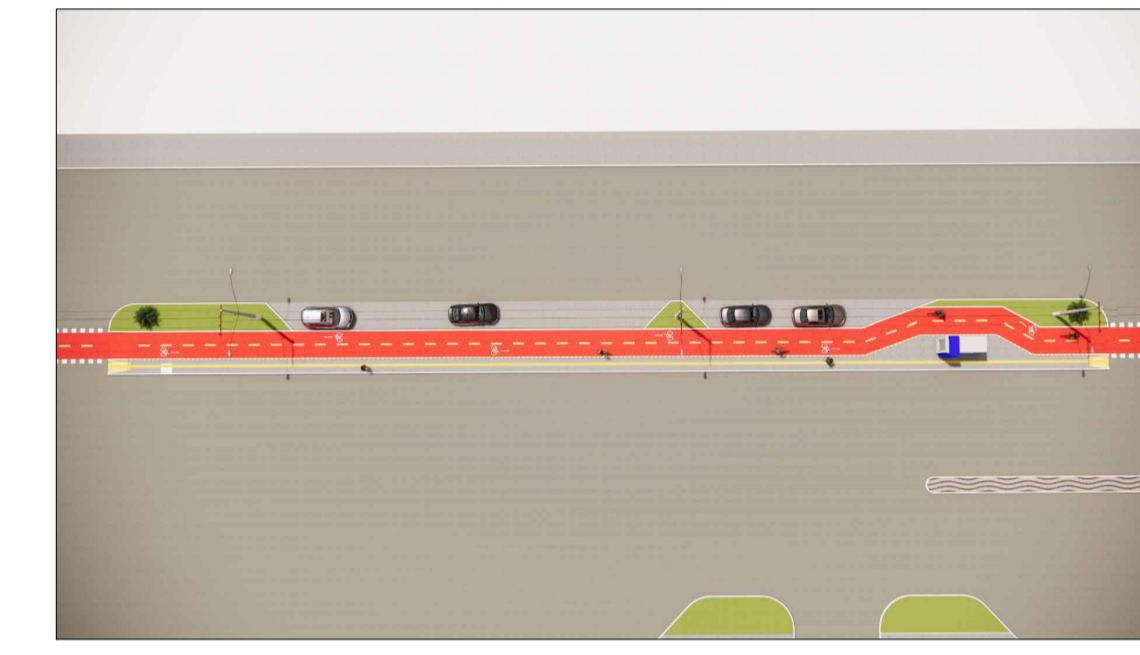

TRECHO 15



TRECHO 16

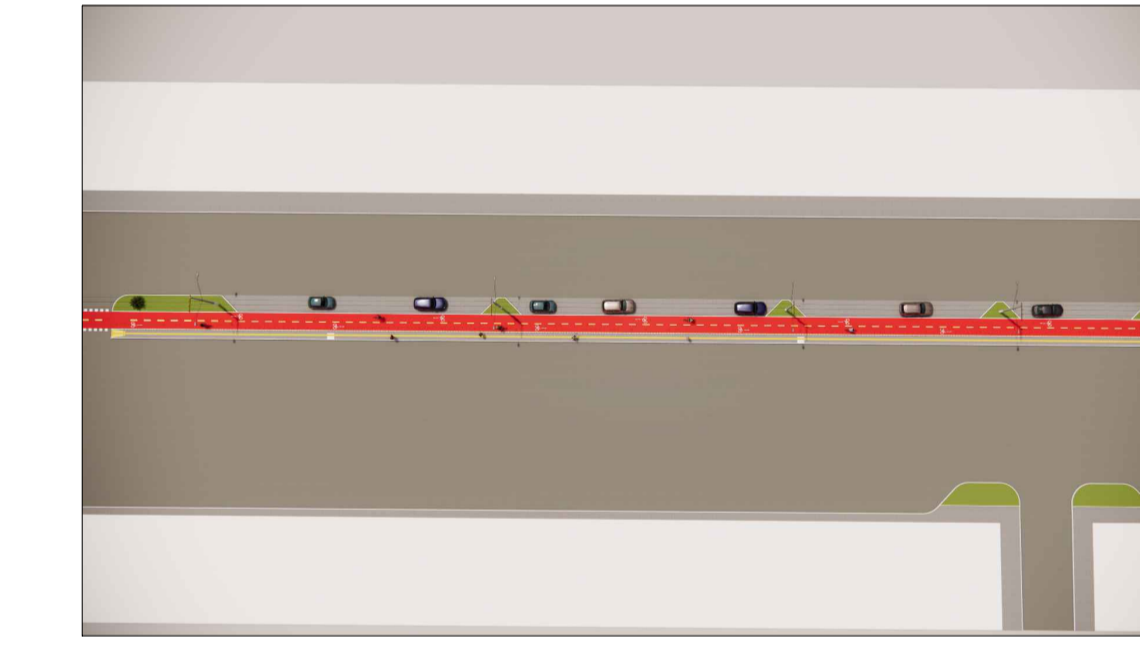

TRECHO 16



TRECHO 17

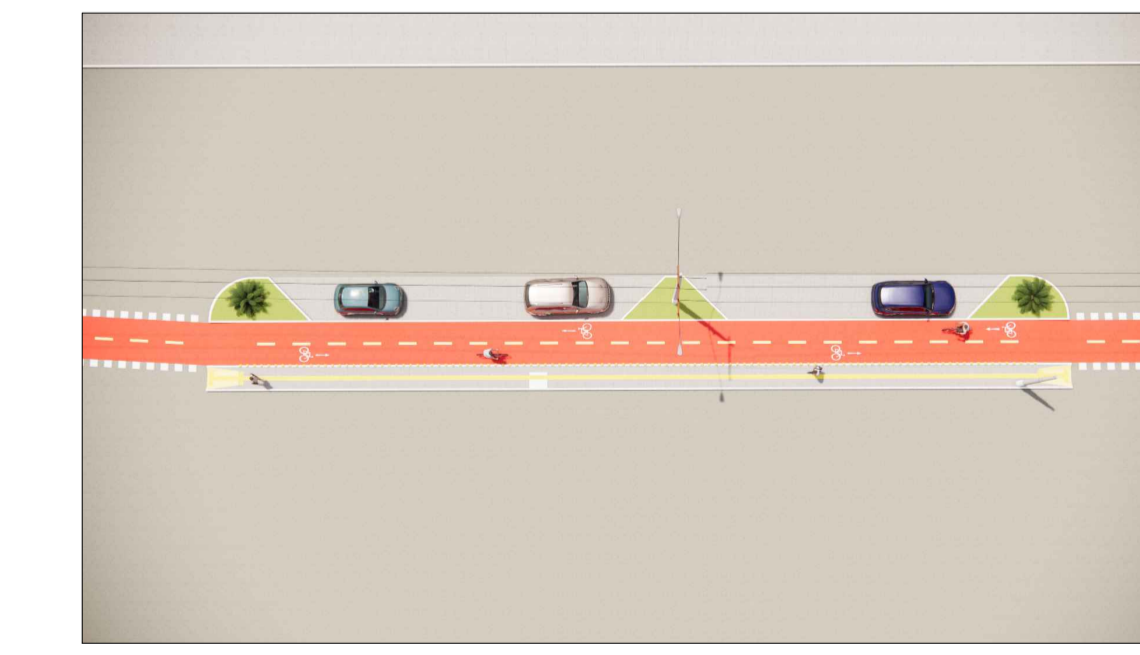

TRECHO 17



TRECHO 18

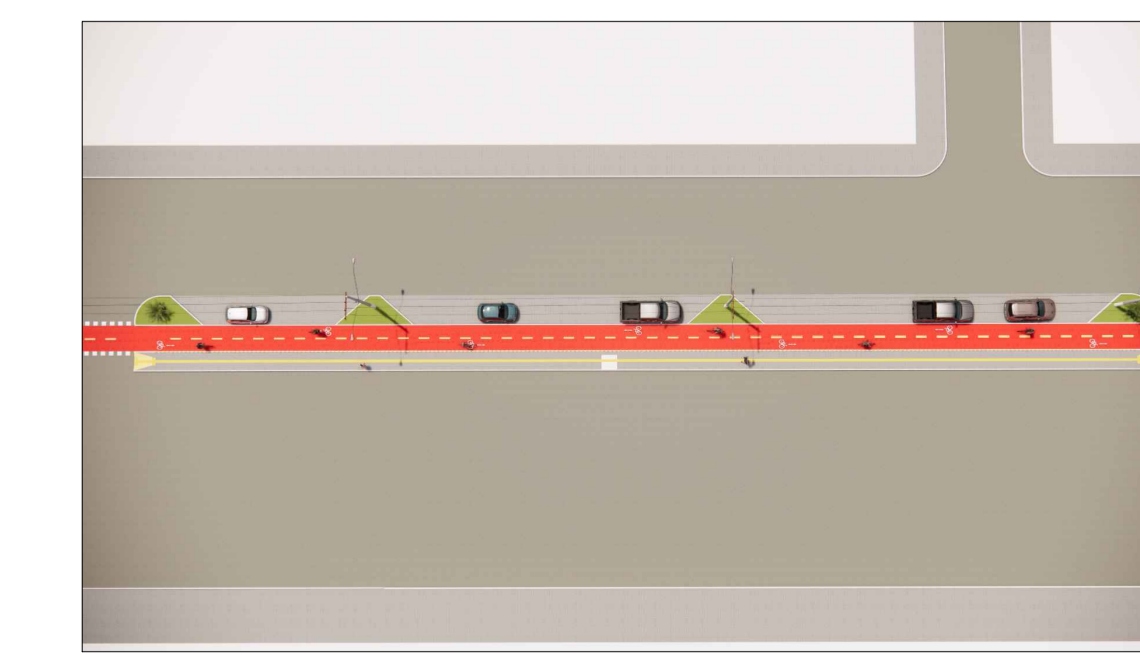

TRECHO 18



TRECHO 19

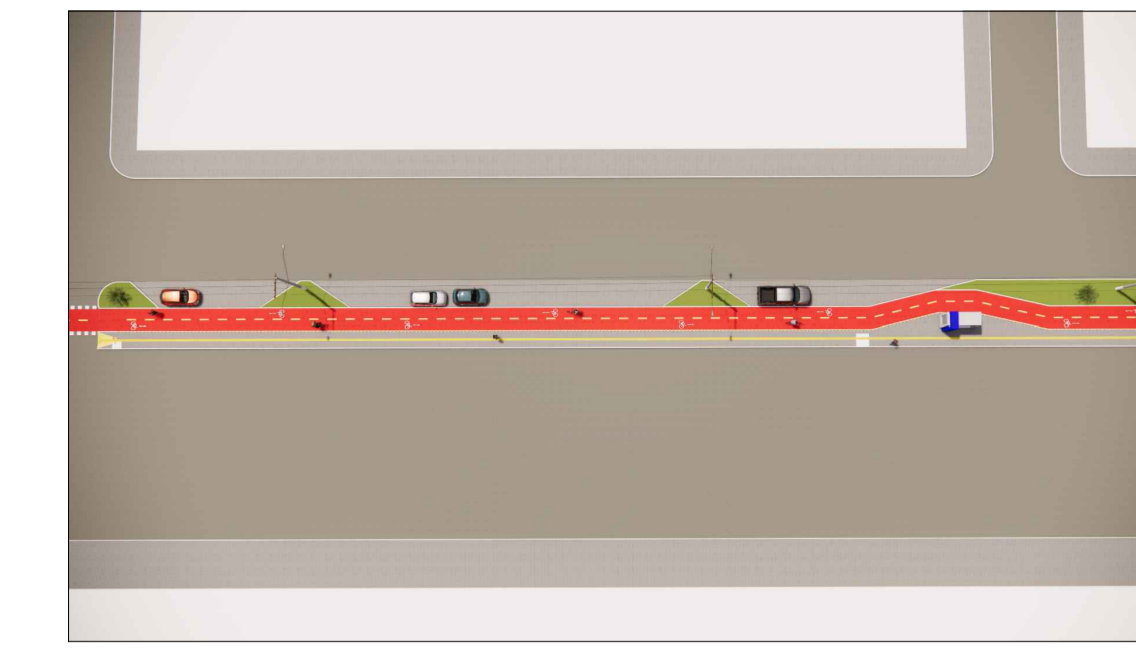

TRECHO 19



TRECHO 20

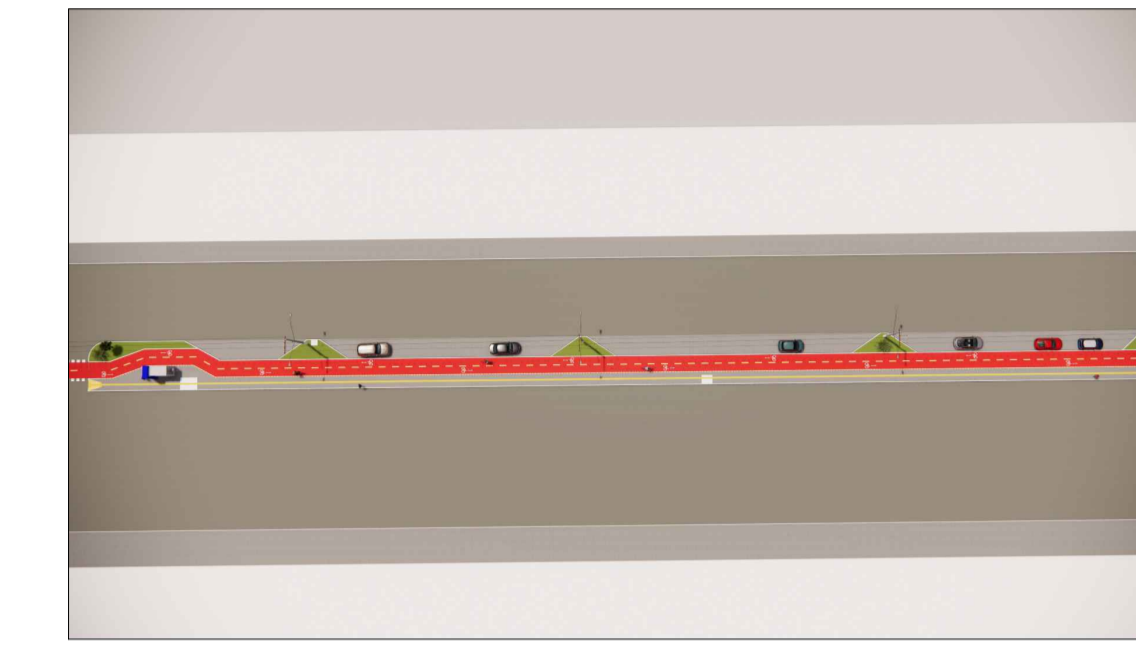

TRECHO 20



TRECHO 21

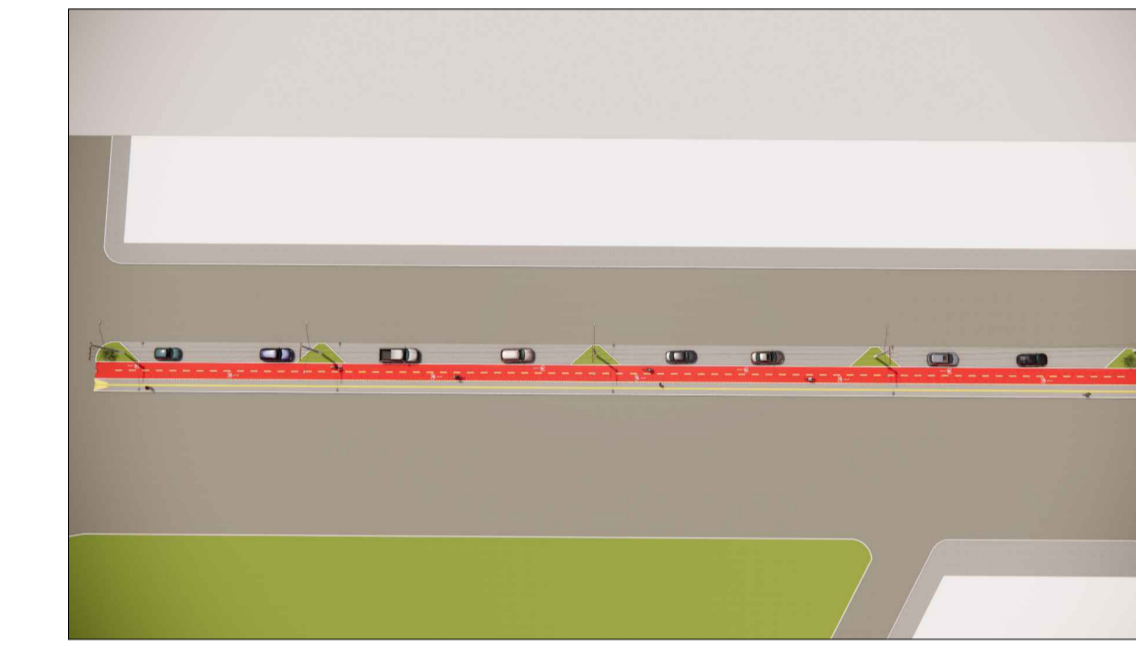

TRECHO 21



PARADAS DE ÔNIBUS



IMAGENS NOTURNAS



PARADAS DE ÔNIBUS



IMAGENS NOTURNAS



PARADAS DE ÔNIBUS



IMAGENS NOTURNAS

