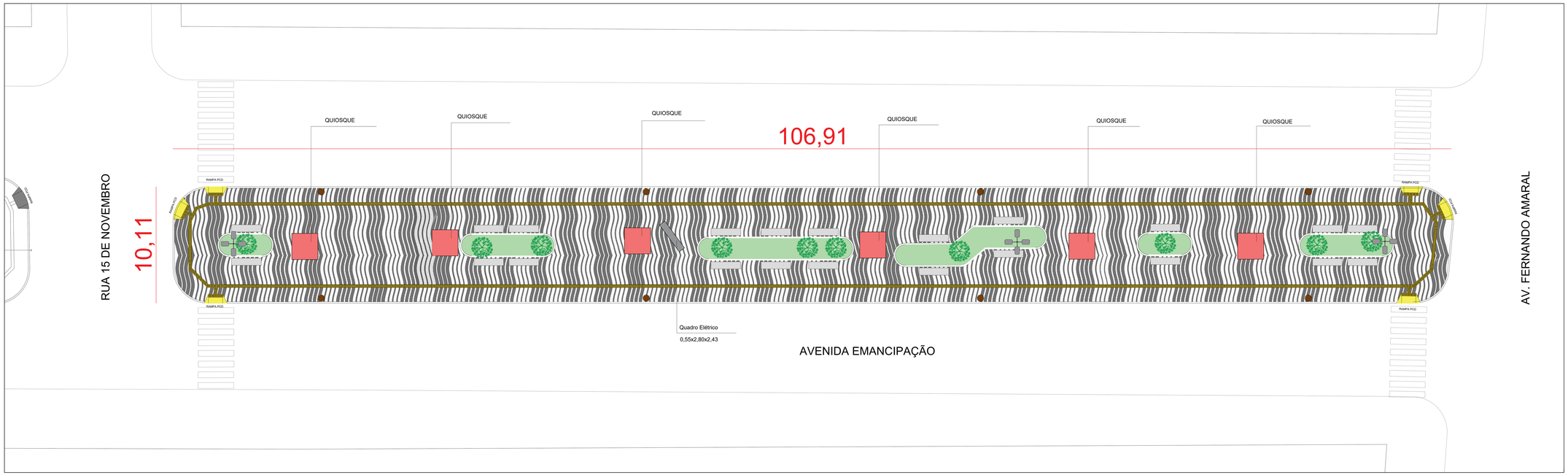

PLANTA BAIXA TRECHO 1
ÁREA: 1.080,63m²
ESC. 1/100

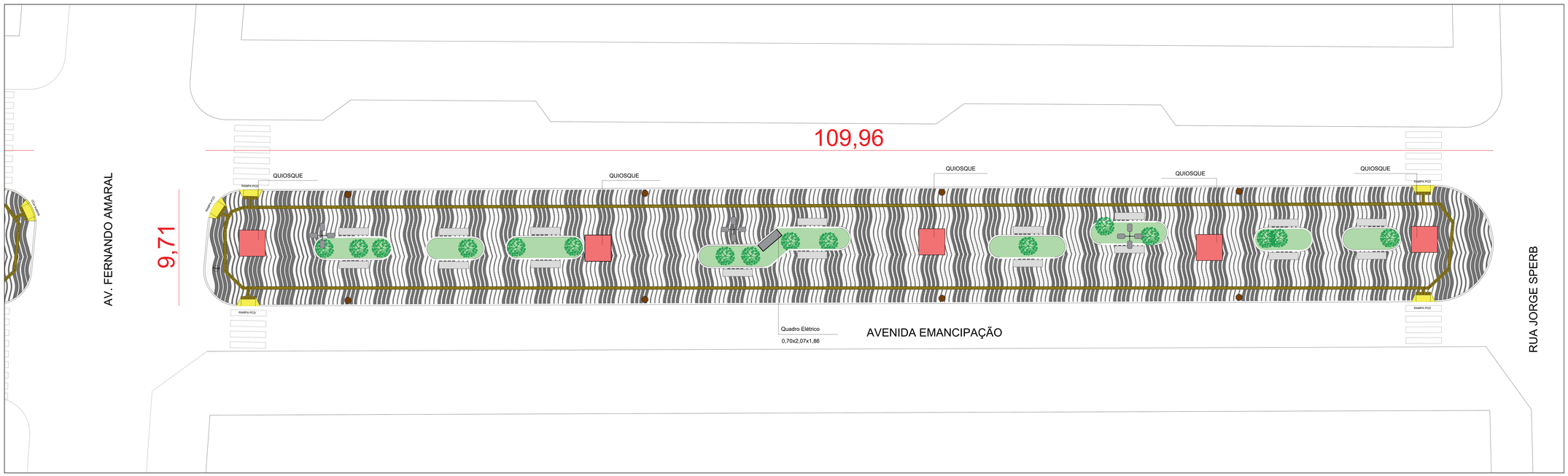

PLANTA BAIXA TRECHO 2
ÁREA: 1.067,76m²
ESC. 1/100

QUANTITATIVO	
PEDRA PORTUGUESA	1.777,1m²
PISO TÁTIL ALERTA	12,76m²
PISO TÁTIL DIRECIONAL	101,05m²

PREFEITURA MUNICIPAL DE TRAMANDAÍ
SECRETARIA MUNICIPAL DE OBRAS - DEPARTAMENTO DE ENGENHARIA

Tramandaí
gente conquista mais

Projeto: **CALÇAMENTO DA AV. EMANCIPAÇÃO**

Endereço da obra: Av Emancipação (Trecho entre Rua 15 de Novembro e Rua Jorge Sperb) - Centro - Tramandaí/RS

Proprietário: Município de Tramandaí

Responsável Técnico: Arq. Jaqueline Ferreira CAU A152014-3 e Eng. Marcio Manoel CREA/RS 238197

Assunto: PLANTA BAIXA

Data: Maio / 2026
Escala: 1/100
Desenho: Evelyn Leonardi
Área: 2.148,36m²
Prancha: ÚNICA

Prefeitura Municipal de Tramandaí. Avenida da Igreja, nº 346 - Centro - CNPJ 90.771.001/0001-00 - Fone: (51) 3684-8000 - CEP: 95.590-000