

**Situação**  
ESCALA 1/2000

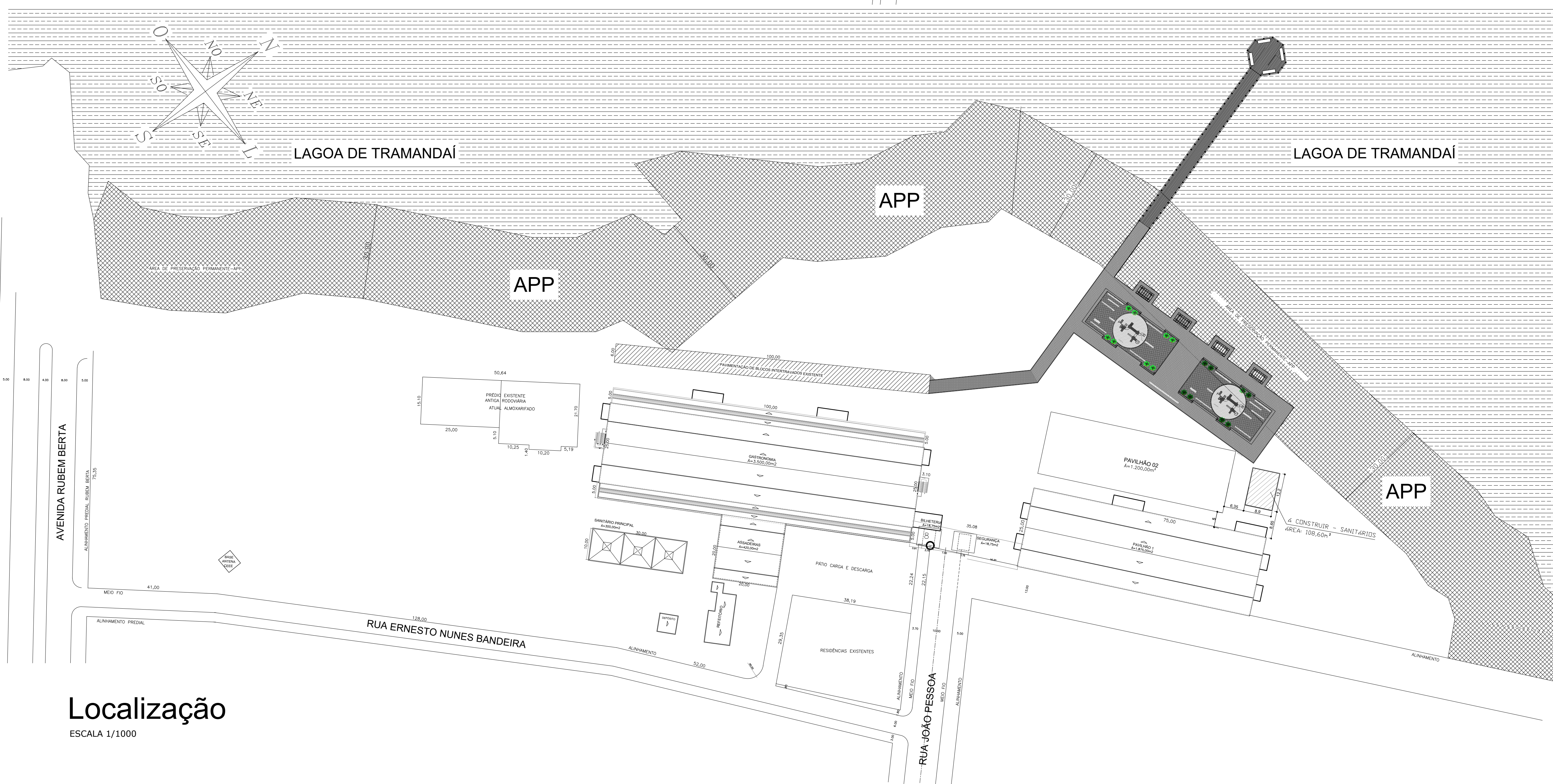

**Localização**  
ESCALA 1/1000

**PREFEITURA MUNICIPAL DE TRAMANDAÍ**  
SECRETARIA MUNICIPAL DE OBRAS - DEPARTAMENTO DE ENGENHARIA



Projeto:	PROJETO ARQUITETÔNICO - SANITÁRIO CENTRO EVENTOS	Data:	Novembro /2023
Endereço da obra:	RUA ERNESTO NUNES BANDEIRA, 900 - BAIRRO CENTRO LAGOA - TRAMANDAÍ/RS	Escala:	INDICADA
Proprietário:	Município de Tramandaí	Desenho CAD:	AMANDA
Responsável Técnico:	Arquiteto Luciano Ruffo da Silva - CAU A 64.398-0	Área Total:	81,00 m²
Assunto:	Situação e Localização	Prancha:	01/03
<p>Prefeitura Municipal de Tramandaí, Avenida da Igreja, 346 - Centro - CNPJ: 88771001000180 - Fone: [51] 3684-9000 - CEP: 95.590-000</p>			

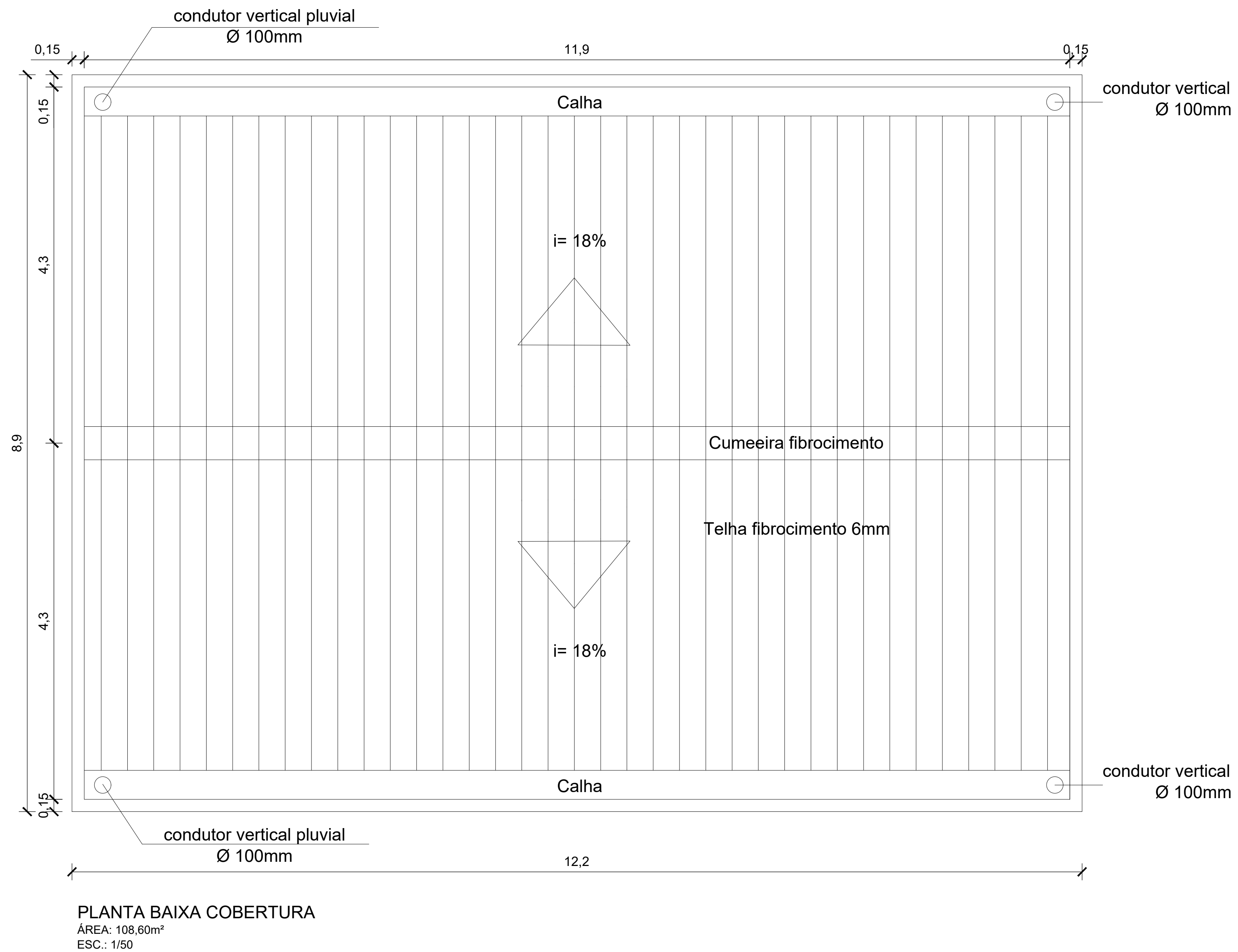
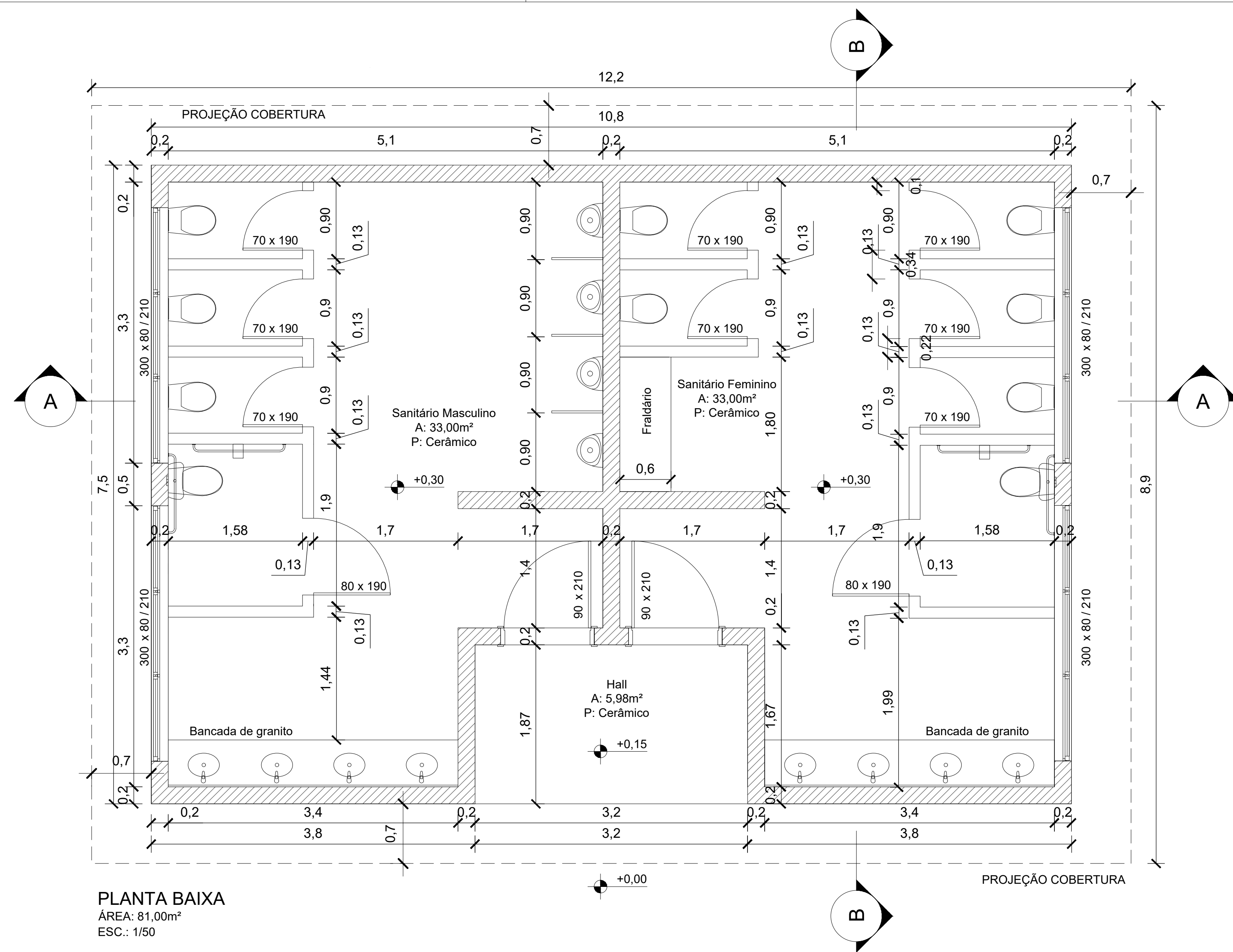

**PREFEITURA MUNICIPAL DE TRAMANDAÍ**  
 SECRETARIA MUNICIPAL DE OBRAS - DEPARTAMENTO DE ENGENHARIA

Projeto:	PROJETO ARQUITETÔNICO - SANITÁRIO CENTRO EVENTOS
Endereço da obra:	RUA ERNESTO NUNES BANDEIRA, 900 - BAIRRO CENTRO LAGOA - TRAMANDAÍ/RS
Proprietário:	Município de Tramandaí
Responsável Técnico:	Arquiteto Luciano Ruffo da Silva - CAU A 64.398-0
Assunto:	Planta Baixa e Cobertura
Prefeitura Municipal de Tramandaí, Avenida da Igreja, 346 - Centro - CNPJ: 88771001000180 - Fone: [51] 3684-9000 - CEP: 95.590-000	

Data: Novembro /2023

Escala: INDICADA

Desenho: CAB

AMANDA

Área Total: 81,00 m<sup>2</sup>

Prancha: 02/03

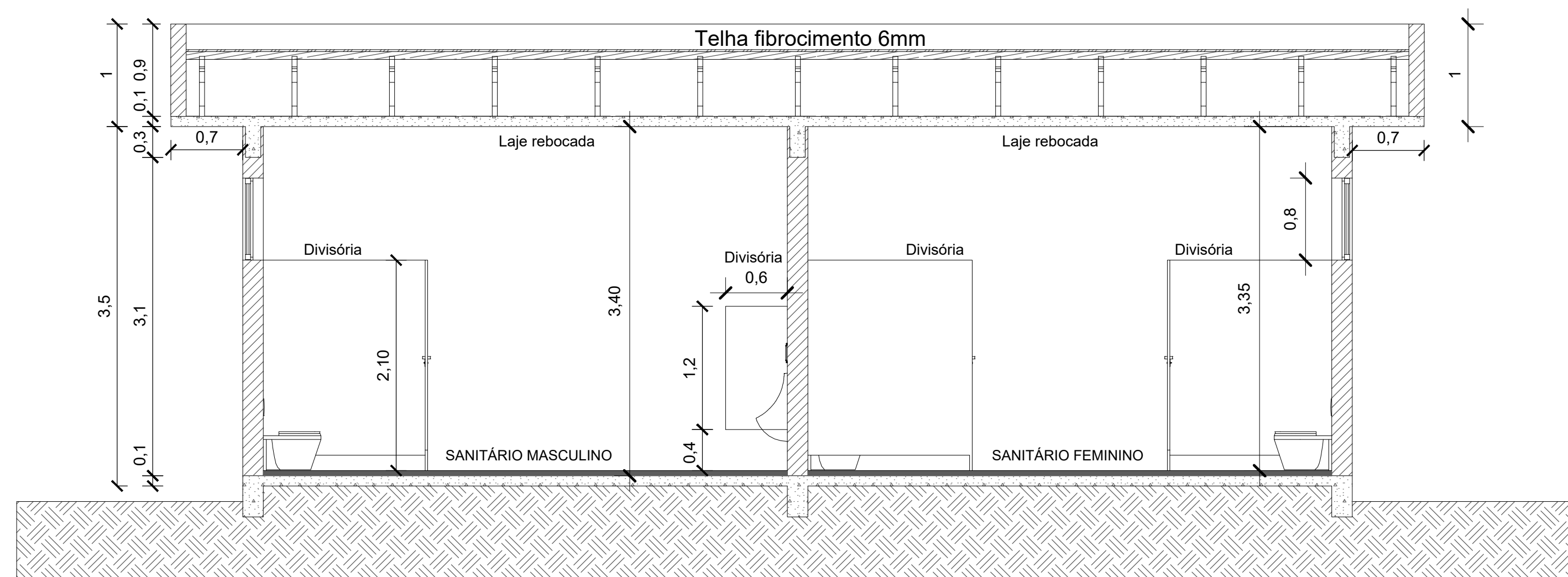

**CORTE AA'**  
ESC.: 1/50

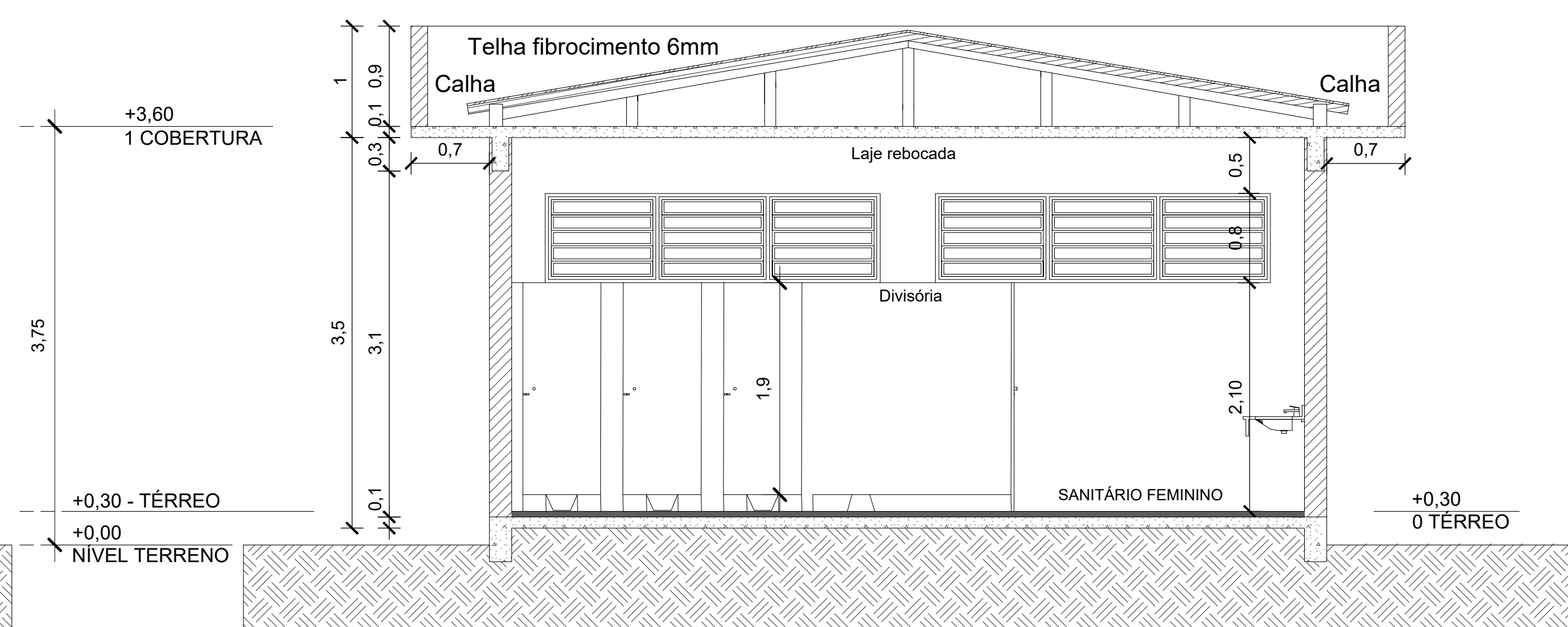

**CORTE BB'**  
ESC.: 1/50

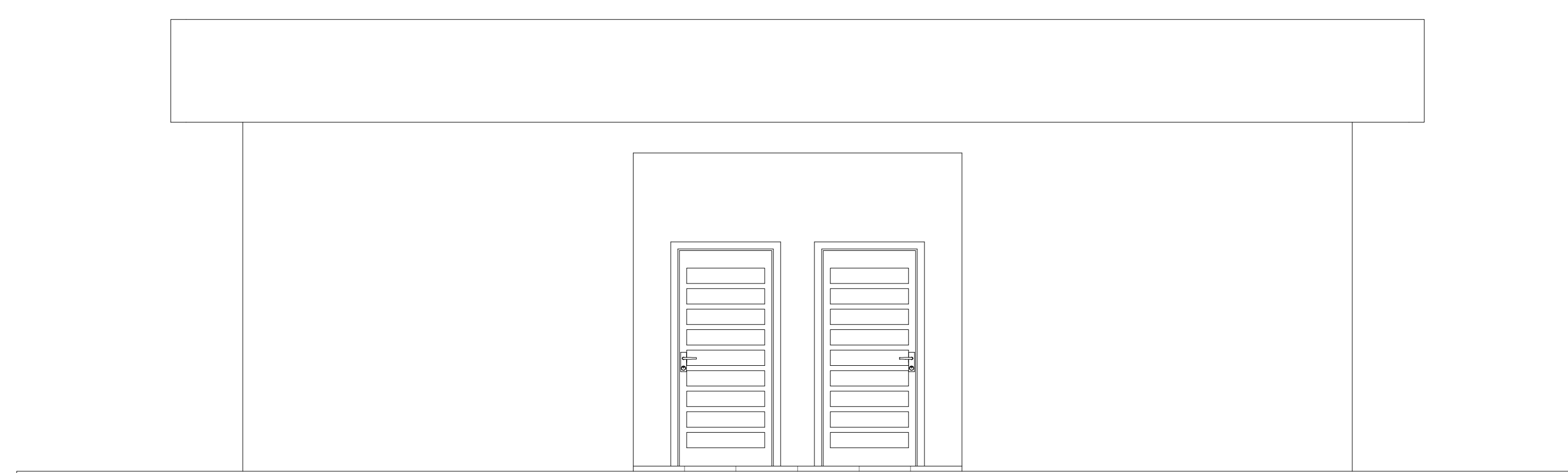

**FACHADA FRONTAL**  
ESC.: 1/50

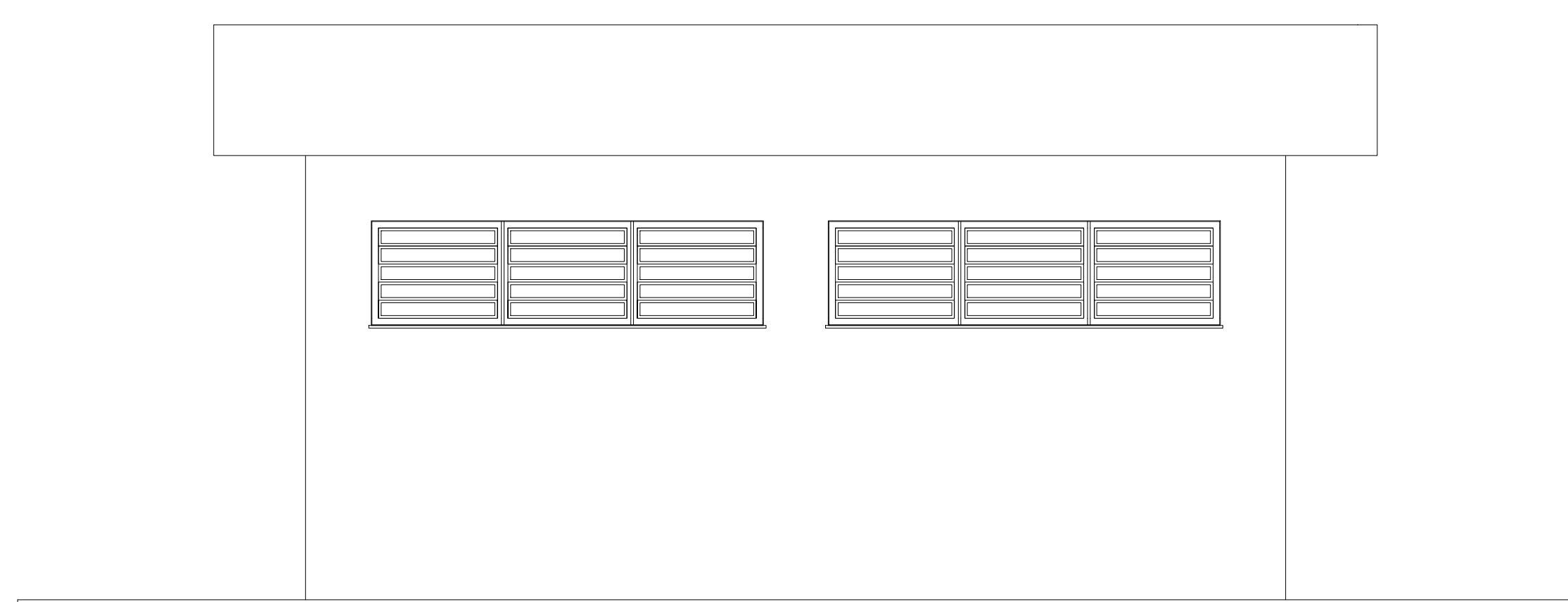

**FACHADA LATERAL**  
ESC.: 1/50

**PREFEITURA MUNICIPAL DE TRAMANDAÍ**  
SECRETARIA MUNICIPAL DE OBRAS - DEPARTAMENTO DE ENGENHARIA

Projeto: PROJETO ARQUITETÔNICO - SANITÁRIO CENTRO EVENTOS	Site: Novembro /2023
Endereço da obra: RUA ERNESTO NUNES BANDEIRA, 900 - BAIRRO CENTRO LAGOA - TRAMANDAÍ/RS	Escala: INDICADA
Proprietário: Município de Tramandaí	Desenho CAD: AMANDA
Responsável Técnico: Arquiteto Luciano Ruffo da Silva - CAU A 64.388-0	Área Total: 81,00 m²
Assunto: Corte AA', Corte BB', Fachada Principal e Fachada Lateral.	Prancha: 03/03
Prefeitura Municipal de Tramandaí, Avenida da Igreja, 346 - Centro - CNPJ: 88771001000180 - Fone: (51) 3684-9000 - CEP: 95.590-000	

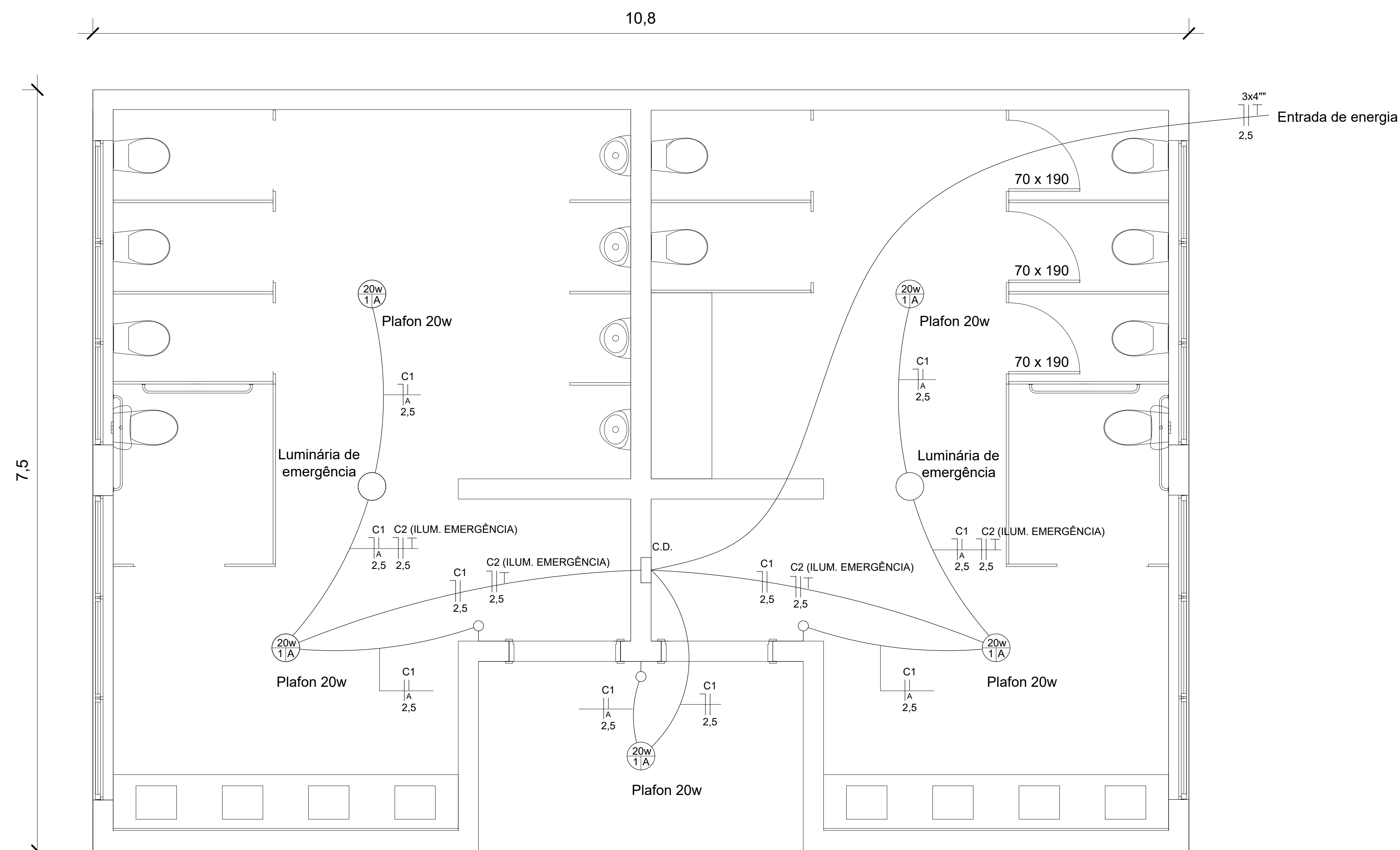

**ELÉTRICO**  
 NÍVEL: + 3,50 mts  
 ESC.: 1/50

LEGENDA ELÉTRICO		CAIXA	ALTURA
	ELETRODUTO EM PVC PARA TUBULAÇÃO DE TELEFONE	-	-
	ELETRODUTO EM PVC EMBUTIDO NA LAJE (TETO)	-	-
	ELETRODUTO EM PVC EMBUTIDO NA PAREDE	-	-
	ELETRODUTO EM PVC EMBUTIDO NO PISO	-	-
	CONDUTORES TERRA, NEUTRO, FASE, RETORNO E RETORNO	-	-
	INTERRUPTOR DE UMA SEÇÃO	2X4	110cm
	INTERRUPTOR DE DUAS SEÇÕES	2X4	110cm
	INTERRUPTOR PARALELO DE UMA SEÇÃO (HOTEL SIMPLES)	2X4	110cm
	TOMADA DE DOIS POLOS MAIS TERRA	2X4	30cm
	TOMADA DE DOIS POLOS MAIS TERRA	2X4	110cm
	TOMADA DE DOIS POLOS MAIS TERRA	2X4	225cm
	TOMADA DE DOIS POLOS MAIS TERRA PARA AR CONDICIONADO	2X4	180cm

LEGENDA ELÉTRICO		CAIXA	ALTURA
	CD - CENTRO DE DISTRIBUIÇÃO	-	150cm
	PONTO DE LUZ INCANDESCENTE NA PAREDE DE 100W (ARANDELA)	4X4	OCTAVADA
	PONTO DE LUZ INCANDESCENTE NO TETO 100W	4X4	OCTAVADA
	TOMADAS DE ESPERA PARA ANTENA	2X4	30cm
	TOMADA DE ESPERA PARA TELEFONE / INTERNET	2X4	30cm
	CAIXA DE PASSAGEM	4X4	-
	QUADRO DE MEDIDOR (Q.M) - OU CAIXA DE MEDIÇÃO	-	150cm
	ATERAMENTO	-	-

## PREFEITURA MUNICIPAL DE TRAMANDAÍ

SECRETARIA MUNICIPAL DE OBRAS - DEPARTAMENTO DE ENGENHARIA

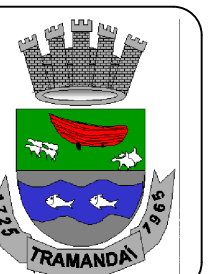

Projeto:	PROJETO ARQUITETÔNICO - SANITÁRIO CENTRO EVENTOS	Data:	Novembro /2023
Endereço da obra:	RUA ERNESTO NUNES BANDEIRA, 900 - BAIRRO CENTRO LAGOA - TRAMANDAÍ/RS	Escala:	INDICADA
Proprietário:	Município de Tramandaí	Desenho CAD:	AMANDA
Responsável Técnico:	Arquiteto Luciano Ruffo da Silva - CAU A 64.398-0	Área Total:	81,00 m²
Assunto:	Elétrico	Prancha:	01/01
Prefeitura Municipal de Tramandaí, Avenida da Igreja, 346 - Centro - CNPJ: 88771001000180 - Fone: [51] 3684-9000 - CEP: 95.590-000			

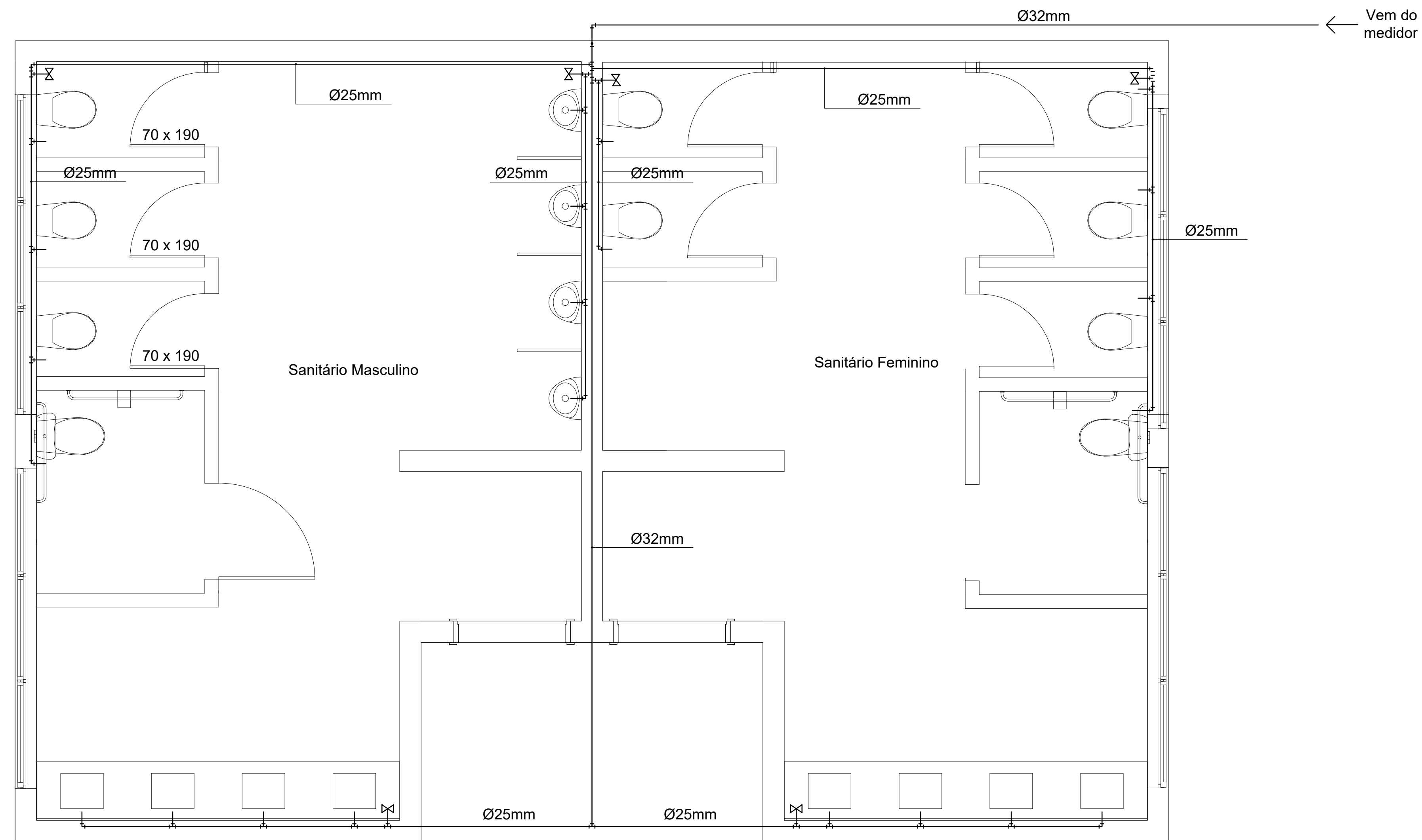

**INSTALAÇÕES DE ÁGUA FRIA**

ÁREA: 81,00m<sup>2</sup>  
ESC.: 1/50

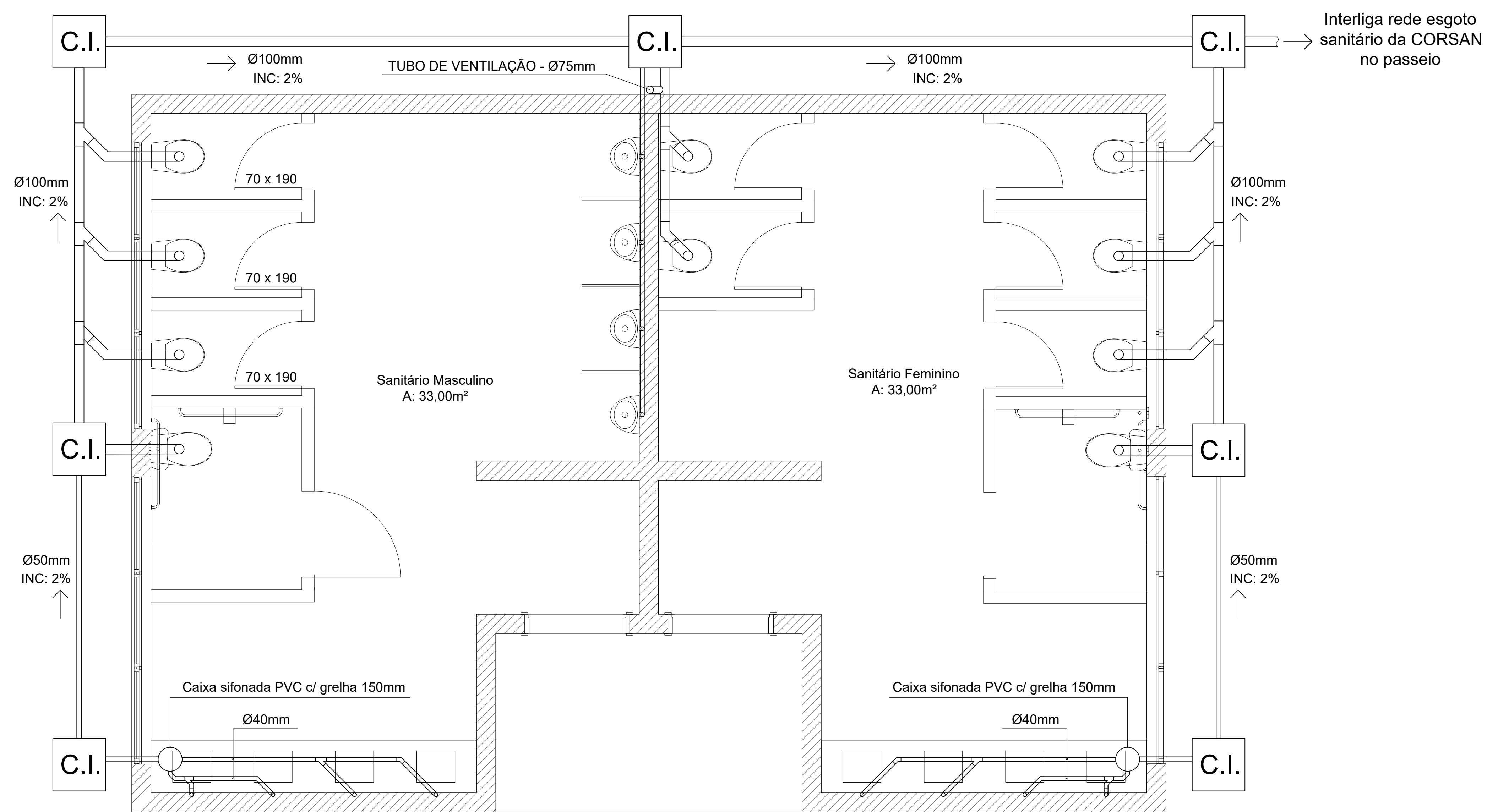

**INSTALAÇÕES DE ESGOTO**

ÁREA: 81,00m<sup>2</sup>  
ESC.: 1/50

**PREFEITURA MUNICIPAL DE TRAMANDAÍ**

SECRETARIA MUNICIPAL DE OBRAS - DEPARTAMENTO DE ENGENHARIA

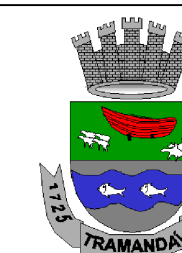

Projeto:	PROJETO ARQUITETÔNICO - SANITÁRIO CENTRO EVENTOS	Data:	Mai/2024
Endereço da obra:	RUA ERNESTO NUNES BANDEIRA, 900 - BAIRRO CENTRO LAGOA - TRAMANDAÍ/RS	Escala:	INDICADA
Proprietário:	Município de Tramandaí	Desenho CAD:	AMANDA
Responsável Técnico:	Arquiteto Luciano Ruffo da Silva - CAU A 64.398-0	Área Total:	81,00 m <sup>2</sup>
Assunto:	Hidrossanitário	Prancha:	01/01
<p>Prefeitura Municipal de Tramandaí, Avenida da Igreja, 346 - Centro - CNPJ: 88771001000180 - Fone: [51] 3684-9000 - CEP: 95.590-000</p>			