



## TERMO DE REFERÊNCIA

### PROCESSO ADMINISTRATIVO Nº

Município de Tramandaí

Secretaria Municipal de Educação

Necessidade da Administração: Aquisição de Higiene e Limpeza, Materiais de Copa e Cozinha, para atender as necessidades das Escolas Municipais de Ensino Fundamental e Escolas Municipais de Educação Infantil.

### 1. DEFINIÇÃO DO OBJETO:

Trata-se da aquisição de Higiene e Limpeza, Materiais de Copa e Cozinha, para atender as necessidades das Escolas Municipais de Ensino Fundamental e Escolas Municipais de Educação Infantil.

Os Produtos da aquisição pretendida possuem as seguintes especificações:

Item	DESCRIÇÃO DOS PRODUTOS	Quantidade	Valor Médio Unit.	Valor Total
1	ÁGUA SANITÁRIA - Água sanitária para limpeza em geral. Composição: hipoclorito de sódio de água, com teor de cloro ativo 2% p/p e 2,5% p/p. Produto biodegradável, bactericida e germicida. Embalagem de 5 litros, plástico rígido, bem vedada.	6000 Bombonas	11,70	70.200,00
3	ÁLCOOL GEL - Álcool em gel 70% INPM em embalagem plástica resistente com Bico Dosador de 500 ml, antisséptico, desinfeta e higieniza as mãos, isento de perfume apresenta ação bactericida, tampa com lacre sem vazamento. As soluções de álcool gel a 70% devem ser límpidas, incolores com odor característico de álcool etílico.	500 Unidades	10,43	5.215,00
4	ÁLCOOL GEL - Álcool em gel 70% INPM em embalagem plástica resistente, REFIL DE 500ML, antisséptico, desinfeta e higieniza as mãos, isento de perfume apresenta ação bactericida, tampa com lacre sem vazamento. As soluções de álcool gel a 70% devem ser límpidas, incolores com odor característico de álcool etílico.	2500 Unidades	10,66	26.650,00
5	ÁLCOOL GEL - Álcool em gel 70% INPM em galão plástico de 5 litros, antisséptico, desinfeta e higieniza as mãos, isento de perfume, apresenta ação bactericida, embalagem resistente e tampa com lacre sem vazamento. As soluções de álcool gel a 70% devem ser límpidas, incolores com odor característico de álcool etílico.	150 Unidades	32,26	4.839,00
7	ÁLCOOL ETÍLICO HIDRATADO - Álcool Etílico hidratado de 1 litro com 100% álcool etílico hidratado, Etanol com concentração de 70% INPM. Embalagem plástica transparente, bem vedada.	5000 Litros	9,48	47.400,00
8	BALDE PARA BRUXA - Balde de plástico para esfregona (bruxa), capacidade para 14 litros, com espremedor (torcedor) acoplado onde possa escorrer e torcer a bruxa. Material resistente à impactos, alças reforçadas. O produto deverá ter etiqueta com identificação, marca do fabricante e capacidade. Cores diversas.	400 Unidades	92,47	36.988,00
9	BALDE DE PLÁSTICO - Balde de plástico, polietileno de alta densidade, alta resistência à impacto, paredes e fundo reforçados, reforço no encaixe da alça. Capacidade para 20 litros. Deverá ter etiqueta com a identificação, marca do fabricante e capacidade.	400 Unidades	25,29	10.116,00
10	CERA LÍQUIDA - Cera líquida incolor, embalagem plástica brilho instantâneo duradouro com perfume agradável, com secagem rápida, não tóxica, antiderrapante, material indicado para todos os pisos laváveis, de 750 ml.	800 Unidades	7,16	5.728,00

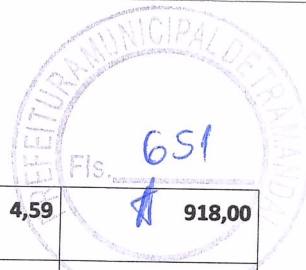

11	CORDA DE VARAL - Corda de varal de 10 metros de nylon.	200 Unidades	4,59	918,00
12	DESENTUPIDOR DE PIA - Desentupidor de pia, material borracha flexível, cor, preta cabo de madeira, comprimento do cabo 10cm.	100 Unidades	6,00	600,00
13	DESENTUPIDOR - Desentupidor para sanitário, confeccionado em borracha flexível e cabo de madeira resistente, comprimento do cabo 50cm.	100 Unidades	17,47	1.747,00
14	DESINFETANTE - Desinfetante líquido para uso geral, embalagem 5 litros, em plástico incolor, resistente e com o tampo sem vazamento. Com ação germicida e bactericida nas fragrâncias de pinho, eucalipto, limão, jasmim e violeta. Composição: Cloreto de Alquil Dimetil Benzil Amônio, conservante, essência e outros componentes.	6000 Bombonas	13,98	83.880,00
16	DETERGENTE LÍQUIDO - Detergente líquido desengordurante para louça, galão de 5 litros, fragrância limão, neutro, glicerina. Embalagem plástica resistente sem vazamento. Componente ativo, glicerina, coadjuvantes, conservantes, sequestrante, espessantes, corante, fragrância e água. Componente ativo: linear alquilbenzenosulfonato de sódio. Tensoativo biodegradável.	6000 Bombonas	20,37	122.220,00
18	DISPENSER DE COPOS - Dispenser para copo descartável de 200 ml, em plástico ou acrílico, na cor branca ou transparente, atóxico.	50 Unidades	56,68	2.834,00
19	DISPENSER - Dispenser para papel higiênico em plástico resistente, cor branco para rolo de até 300 metros.	200 Unidades	73,61	14.722,00
20	DISPENSER - Dispenser para papel toalha interfolhado, cor branca em plástico resistente, acompanhado de parafusos e buchas para fixação de suporte, com janelas transparentes para visualização do nível de papel, travas de segurança, sistema de abertura e fechamento com chave. Dimensões 25x13x32cm.	200 Unidades	56,02	11.204,00
21	DISPENSER - Dispenser para sabonete líquido/álcool gel, com reservatório de 800ml em plástico resistente, cor branca, suporte para fixar na parede (parafusos e buchas).	200 Unidades	49,24	9.848,00
22	ESCOVA PARA CHÃO - Escova para chão de madeira pequena com cerdas de nylon.	400 Unidades	7,77	3.108,00
23	ESFREGÃO DE AÇO - Esfregão de aço em pacote transparente plástico em embalagem individual, composto de aço carbono, entre 10g e 17g.	4000 Unidades	3,10	12.400,00
24	ESFREGONA (BRUXA) - Esfregona (bruxa) 100% algodão, base com rosca em plástico resistente, 190g, com cabo. O cabo da bruxa deverá ser de madeira resistente e ter rosca eficiente para não entortar facilmente (rosca universal).	500 Unidades	21,48	10.740,00
25	REFIL ESFREGÃO (BRUXA) - Esfregona (bruxa) em refil, 100% algodão, base c/ rosca resistente 190g, sem cabo.	3500 Unidades	11,96	41.860,00
26	ESPONJA DE LÃ DE AÇO - Esponja de lã de aço composta de aço de carbono 60 g. Fardo c/ 14 pacotes com 8 unidades.	300 Fardos	30,70	9.210,00
27	ESPONJA DE LOUÇA DUPLA FACE - Esponja para limpeza, tipo dupla face, composta de poliuretano e fibra sintética com material abrasivo com função bactericida, medindo 110x75x79mm, com formato retangular, cor amarela com verde.	7000 Unidades	0,91	6.370,00
28	FLANELA - Flanela para limpeza, em pano 100% algodão, medidas 50x33cm, acabamento em overloque em todo o contorno do pano, cor laranja.	4000 Unidades	3,04	12.160,00
31	LIMPA VIDROS - Limpa vidros em embalagem plástica transparente de 500 ml com álcool, com ação limpa e desengordura.	1000 Unidades	7,24	7.240,00

32	LIXEIRA - Lixeira em material plástico de alta resistência, com capacidade para 100 litros, com tampa e alças reforçadas em material plástico resistente.	200 Unidades	<b>149,00</b>	<b>29.800,00</b>
34	LIXEIRA - Lixeira em material plástico de alta resistência, com capacidade para 30 litros, com tampa e alças reforçadas em material plástico resistente.	200 Unidades	<b>32,73</b>	<b>6.546,00</b>
35	LIXEIRA - Lixeira em material plástico de alta resistência, com capacidade para 50 litros, com tampa e alças reforçadas em material plástico resistente.	200 Unidades	<b>60,33</b>	<b>12.066,00</b>
36	LIXEIRA - Lixeira em material plástico resistente, com tampa acionada por pedal, na cor branca/bege, capacidade de 60 litros.	200 Unidades	<b>83,16</b>	<b>16.632,00</b>
37	LIXEIRA - Lixeira com tampa basculante, em PVC, não tóxico, inodoro, capacidade de 15 a 20 litros.	100 Unidades	<b>40,00</b>	<b>4.000,00</b>
38	LIXEIRA DE PLÁSTICO - Lixeira em plástico resistente tamanho 25 a 35 litros. Com pedal e tampa.	100 Unidades	<b>83,25</b>	<b>8.325,00</b>
39	LUSTRA MÓVEIS - Lustra móveis de 200 ml com óleo de linhaça e silicone com perfume agradável em embalagem plástica resistente com tampa rosqueada e com lacre.	800 Unidades	<b>10,09</b>	<b>8.072,00</b>
42	LUVA - Luva descartável em Nitrilo. Fabricado em Nitrilo, cor preta, sem pó,ambidestra, ideal para procedimentos gastronômicos, estéticos e industriais. Caixa com 100 unidades. Tamanho M.	300 Caixas	<b>22,39</b>	<b>6.717,00</b>
43	LUVA - Luva descartável em Nitrilo. Fabricado em Nitrilo, cor preta, sem pó,ambidestra, ideal para procedimentos gastronômicos, estéticos e industriais. Caixa com 100 unidades. Tamanho G.	300 Caixas	<b>24,63</b>	<b>7.389,00</b>
47	LUVA - Luva para procedimento de látex de borracha natural, formato anatômico,com alta sensibilidade ao tato, antiderrapante, cor clara, sem pó,caixa com 100 unidades (50 pares). Tamanho M.	300 Caixas	<b>39,90</b>	<b>11.970,00</b>
48	LUVA - Luva para procedimento de látex de borracha natural, formato anatômico,com alta sensibilidade ao tato, antiderrapante, cor clara, sem pó,caixa com 100 unidades (50 pares). Tamanho G.	300 Caixas	<b>39,90</b>	<b>11.970,00</b>
50	LUVA DE PLÁSTICA DESCARTÁVEL - Luva plástica transparente ambidestra, com superfície rugosa, inodoro, incolor, com fechamento feito por solda simples em todo o perímetro. Indicada nas operações de manipulação de alimentos em geral, secos ou molhados, tinturas capilares, limpeza doméstica, bricolagem. Embalagem com 100 unidades.	500 Unidades	<b>20,06</b>	<b>10.030,00</b>
53	LUVA DE BORRACHA - Luvas de látex (borracha), composto de látex natural, internamente aveludadas, antiderrapante. Espessura de 450 micras. Tamanho M.	600 Pares	<b>11,90</b>	<b>7.140,00</b>
54	LUVA DE BORRACHA - Luvas de látex (borracha), composto de látex natural, internamente aveludadas, antiderrapante. Espessura de 450 micras. Tamanho G.	600 Pares	<b>11,90</b>	<b>7.140,00</b>
56	MÁSCARA DESCARTÁVEL - Máscara Descartável TNT (Tecido Não Tecido), dupla com clipe nasal e alça de elástico. Cor branca. Pacote com 50 unidades.	100 Pacotes	<b>18,76</b>	<b>1.876,00</b>
58	PÁ DE LIXO - Pá coletora lixo. Material do coletor plástico, cabo de madeira longo envolto em plástico reforçado, liso, boa aderência no chão. Cabo no mínimo 60 cm, com coletor medindo aproximadamente 26 cm.	400 Unidades	<b>14,96</b>	<b>5.984,00</b>
59	PANO DE PRATO - Pano de prato liso, material 100% algodão (fibra natural), cor branca,lavável, durável, alvejado, com bordas com acabamento em overloque, com alta absorção. Dimensões aproximadas 70cm x 50cm.	3000 Unidades	<b>3,53</b>	<b>10.590,00</b>
62	PAPEL HIGIÊNICO - Papel Higiênico branco especial, neutro, folhas	1000 Fardos	<b>54,97</b>	<b>54.970,00</b>

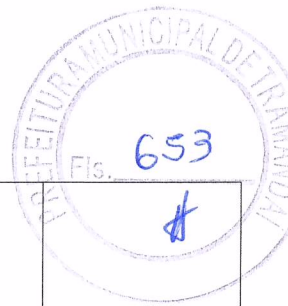

	simples gofrado e firme, picotado. Entrega em fardos com 64 rolos com 60 metros x 10 cm embalados em 4 em 4, 100% fibras celulósicas virgens de alta qualidade, macio e resistente. Não serão aceitos rolo com miolo solto. Apresentar na embalagem ou na composição, Papel não reciclado.			
64	PAPEL HIGIÊNICO - Papel Higiênico Rolão 300 metros, boa qualidade, 100% celulose virgem, cor branco, macio e alta absorção. Fardo com 8 rolos.	1500Fardos	<b>73,60</b>	<b>110.400,00</b>
66	PAPEL TOALHA - Papel toalha interfolhado com 2 dobras, neutro, simples na cor branca especial, não reciclado, para higienização das mãos, com alta absorção. Fardo com 1.250 folhas. Dimensão da folha 23x21 cm, até 24 cm. Papel uniforme e resistente. Composição 100% fibras celulósicas virgens de alta qualidade que lhe confere um bom poder de absorção, embalada em plástico de polietileno, evitando contato do material com o ambiente externo.	1000 Fardos	<b>18,30</b>	<b>18.300,00</b>
68	PRENDEDOR - Prendedor de roupa em madeira pacote com 12 unidades.	800 Pacotes	<b>2,98</b>	<b>2.384,00</b>
69	PROTETOR SOLAR - Fator de proteção solar (FPS) 30, loção ou creme acondicionado em frascos de 200 ml. O produto deverá conter substâncias químicas e/ou físicas que atuem como barreira protetora da pele contra radiações solares (raios UVA e UVB) ser resistente a água. A embalagem deverá conter lacre.	30 Unidades	<b>41,62</b>	<b>1.248,60</b>
70	PULVERIZADOR - Pulverizador (Borrifador) manual. Para limpeza diária, embalagem de plástico resistente para armazenar produtos químicos, como água sanitária ou álcool. O jato do pulverizador pode ser dirigido ou em leque. Cor branca, transparente ou translúcido. Capacidade 1 litro.	500 Unidades	<b>19,47</b>	<b>9.735,00</b>
71	REFIL - Refil de Vassoura tipo MOP para pó, com armação profissional em polipropileno e aço galvanizado de 80cm, luva composta de fios 100% de acrílico e armação profissional de 80cm x 12cm.	200 Unidades	<b>74,96</b>	<b>14.992,00</b>
72	RODO - Rodo de espuma. Para limpeza, com cabo resistente. Base medindo 30 cm, revestida de espuma retangular.	100 Unidades	<b>17,92</b>	<b>1.792,00</b>
73	RODO - Rodo plástico com cabo longo de madeira envolvido em plástico resistente, 40 cm de base, com borracha de alta qualidade, com ótima aderência, medidas e fixação perfeita.	200 Unidades	<b>12,20</b>	<b>2.440,00</b>
75	SABÃO EM BARRA - Sabão em barra comum amarelo de 400gr, embalagem individual, acondicionada em plástico.	300 Unidades	<b>5,28</b>	<b>1.584,00</b>
76	SABÃO DE GLICERINA - Sabão em barra glicerinado 200 gr, com 5 unidades. Composição sabão base, glicerina, coadjuvantes, pigmentos mascarante e água. Testado dermatologicamente.	300 Pacotes	<b>9,93</b>	<b>2.979,00</b>
77	SABÃO EM PÓ BIODEGRADÁVEL - Sabão em pó biodegradável , embalagem de 1 kg. Composição: tensoativo aniônico, sequestrante, coadjuvante, alcalinizante, branqueador óptico pigmentado, perfume e tensoativo biodegradável (alquibenzeno sulfonato de sódio).	1500 Pacotes	<b>7,62</b>	<b>11.430,00</b>
78	SABÃO LÍQUIDO - Sabão líquido para roupas, embalagem de 5 litros, concentrado e com alto poder branqueador.	200 Bombonas	<b>26,80</b>	<b>5.360,00</b>
79	SABONETE LÍQUIDO ANTISSÉPTICO - Sabonete líquido para mãos, antisséptico, contém agente bactericida, galão de 5 litros, isento de perfume, com elevada capacidade de limpeza. Deve proporcionar a redução do número de micro-organismos da flora bacteriana da pele. A embalagem deverá ser resistente e a tampa apresentar lacre sem vazamento.	300 Bombonas	<b>35,95</b>	<b>10.785,00</b>
81	SABONETE LÍQUIDO - Sabonete líquido para mãos, galão 5 litros, com tampa rosqueada e com lacre. Produto viscoso e perolizado.	400 Bombonas	<b>26,32</b>	<b>10.528,00</b>

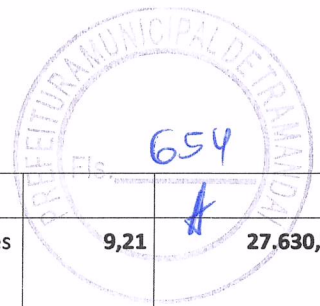

	Fragrância erva-doce.			
83	SACA PARA PANO DE CHÃO - Saca para pano de chão com no mínimo 90% de algodão, 550x750mm de abertura, próprio para a limpeza de chão. Pano de limpeza, material 90% algodão cru, tipo saco. Dimensões aproximadas 85cm x 60cm.	3000 Unidades	9,21	27.630,00
84	SACO DE LIXO - Saco de lixo capacidade de 30 litros, 10 micras, pacote/rolo com 100 unidades. Fabricados com resinas termoplásticas de alta resistência, sem cheiro, cor preta, solda contínua, homogênea e uniforme, medindo 59cm(largura)x62cm(altura mínima), compatível para acondicionamento de resíduos comuns.	500 Pacotes	26,80	13.400,00
86	SACO DE LIXO - Saco de lixo capacidade de 50 litros, 10 micras, pacote/rolo com 100 unidades. Fabricados com resinas termoplásticas de alta resistência, sem cheiro, cor preta, solda contínua, homogênea e uniforme, medindo 63cm(largura)x80cm(altura mínima), compatível para acondicionamento de resíduos comuns.	500 Pacotes	31,05	15.525,00
88	SACO DE LIXO 60 LITROS - Saco de lixo capacidade de 60 litros, 10 micras, pacote/rolo com 100 unidades. Fabricados com resinas termoplásticas de alta resistência, sem cheiro, cor preta, solda contínua, homogênea e uniforme, medindo aproximadamente 70cm(largura)x80cm(altura mínima).	500 Pacotes	47,45	23.725,00
90	SACO DE LIXO 100 LITROS - Saco de lixo capacidade de 100 litros, 10 micras, pacote/rolo com 100 unidades. Fabricados com resinas termoplásticas de alta resistência, sem cheiro, cor preta, solda contínua, homogênea e uniforme, medindo 75cm(largura)x105cm(altura mínima), compatível para acondicionamento de resíduos comuns, devendo estar em conformidade com as Normas ABNT NBR 9191.	500 Pacotes	67,06	33.530,00
92	SACO PLÁSTICO - Saco plástico transparente, resistente, inodoro, atóxico confeccionado em material virgem, capacidade de 1 Kg para acondicionar alimentos rolos com 1.000 unidades.	150 Rolos	25,00	3.750,00
93	SACO PLÁSTICO - Saco plástico transparente, resistente, inodoro, atóxico confeccionado em material virgem, capacidade de 3 Kg para acondicionar alimentos rolos com 1.000 unidades.	120 Rolos	32,45	3.894,00
94	SACO PLÁSTICO - Saco plástico transparente, resistente, inodoro, atóxico confeccionado em material virgem, capacidade de 5 Kg para acondicionar alimentos rolos com 1.000 unidades.	100 Rolos	46,00	4.600,00
95	SACO PLÁSTICO - RESUMO: Saco plástico transparente, resistente, inodoro, atóxico confeccionado em material virgem, capacidade de 7 Kg para acondicionar alimentos rolos com 1.000 unidades.	100 Rolos	75,50	7.550,00
97	SAPONÁCEO CREMOSO - Saponáceo cremoso, frasco plástico de 300ml, indicado para limpeza. Composição: tensoativos aniônico, tensoativo biodegradável, espessante, alcalizantes, agente abrasivo e outros componentes.	400 Unidades	4,94	R\$ 1.976,00
98	SAPONÁCEO EM PÓ - Saponáceo em pó, embalagem plástica de 300 gr, tampa abre-fecha, composto de tensoativo aniônico, alcalizante, agente abrasivo, agente de branqueamento e outros componentes.	400 Unidades	2,89	R\$ 1.156,00
99	TOUCA DESCARTÁVEL - Touca capilar descartável confeccionada em TNT (tecido não tecido) na cor branca, tamanho único, pacote com 100 unidades. Touca deverá ser clipada/sanfonada, resistente e com elástico. Para uso individual, atóxico.	500 Pacotes	12,08	R\$ 6.040,00
100	VASSOURA - Vassoura com cerdas do tipo Nylon e cabo rosqueado, resistente, em madeira envolto em plástico. A base da vassoura deverá ser chanfrada. O cabo da vassoura deverá ser de madeira resistente e ter rosca eficiente para não entortar ou soltar a base na	2000 Unidades	16,50	R\$ 33.000,00



	utilização.			
101	VASSOURA DE NYLON - Vassoura com cerdas de nylon. Cerdas longas (mínimo 11cm) com pontas plumadas para melhor limpeza da sujeira, cabo de madeira plastificada resistente com a ponta de rosquear para encaixar na base da vassoura.	2000 Unidades	22,25	<b>R\$ 44.500,00</b>
102	VASSOURA SANITÁRIA - Vassoura sanitária com cerdas do tipo nylon, material resistente que não entorte ou quebre facilmente na utilização. Cabo plástico.	400 Unidades	8,80	<b>R\$ 3.520,00</b>
103	VASSOURA - Vassoura tipo MOP para pó, com armação profissional em polipropileno e aço galvanizado de 80cm, luva composta de fios 100% de acrílico que proporciona maior retenção de partículas conjunto com cabo de 1,40m, refil profissional de 80cm e armação profissional de 80cm x 12cm.	120 Unidades	113,50	<b>R\$ 13.620,00</b>
106	AVENTAL - Avental de segurança impermeável. Fabricado a base de PVC. Forrado em poliéster, na cor branca, tamanho 1,20x0,60m, com alça e tiras para suspensão no pescoço e ajuste na cintura. Indicado para Trabalhos em Frigoríficos, Cozinha Industrial, Produtos Químicos.	60 Unidades	18,71	<b>R\$ 1.122,60</b>
111	COPO DESCARTÁVEL 200 ML - Copo descartável de 200 ml, transparente, em material resistente, atóxico. Pacote com 100 unidades.	4000 Pacotes	7,37	<b>R\$ 29.480,00</b>
113	COPO DESCARTÁVEL - Copo descartável de 50 ml, pacote com 100 unidades, na cor branca, em material poliestireno, atóxico, ótima qualidade.	300 Pacotes	3,74	<b>R\$ 1.122,00</b>
114	FÓSFOROS - Fósforo em madeira, resistente, com lixa tradicional. Caixa contendo 50 palitos de aproximadamente 9,5 cm.	800 Caixas	3,76	<b>R\$ 3.008,00</b>
115	GARRAFA TÉRMICA - Garrafa térmica, de alta resistência, com formato cilindro, com tampa de pressão, capacidade para 1,8 litro, com alça para transporte, ampola de vidro sistema anti-pingos.	50 Unidades	121,98	<b>R\$ 6.099,00</b>
116	GUARDANAPO - Guardanapo em folhas simples de aproximadamente 25x22 cm pacote com 50 unidades na cor branca especial, macios, embalagem transparente. Deverá ser entregue em embalagem fechadas individualmente, 100% fibras naturais.	1000 Pacotes	4,14	<b>R\$ 4.140,00</b>
117	PRATO DESCARTÁVEL - Prato Plástico Descartável, cerca 18cm de diâmetro. Feitos em Material atóxico e inodoro. Para alimentos. Cor branco. Pacotes com 10 unidades.	2000 Pacotes	3,99	<b>R\$ 7.980,00</b>
			Sub total	<b>R\$ 1.273.739,20</b>
<b>Itens</b>	<b>Descrição dos itens incluídos no RP.</b>	<b>Quant.</b>	<b>Valor Médio Unit.</b>	<b>Valor Total</b>
1	ABSORVENTE Resumo: Absorvente íntimo higiênico. Com abas, cobertura suave de algodão acetinado. Pacote com 8 unidades.	<b>400 PCT</b>	3,337	<b>R\$ 1.334,80</b>
2	BICO DE SILICONE Resumo: Bico para mamadeiras feitos em silicone totalmente atóxicos, testado e aprovado por laboratórios acreditados pelo INMETRO.	<b>200 UN</b>	6,363	<b>R\$ 1.272,60</b>
3	CREME DENTAL Resumo: Creme Dental para uso infantil, embalagem 50 gramas.	<b>300 UN</b>	3,915	<b>R\$ 1.174,50</b>
4	ESCOVA DE DENTE Resumo: Escova de dente infantil, com cerdas macias.	<b>1500 UN</b>	1,779	<b>R\$ 2.668,50</b>
5	ESCOVA PARA MAMADEIRA Resumo: Escova para lavar mamadeira em nylon cerdas macias. Design anatômico e cerdas de dimensões estáveis que possibilitam	<b>60UN</b>	<b>4,761</b>	<b>R\$ 285,66</b>

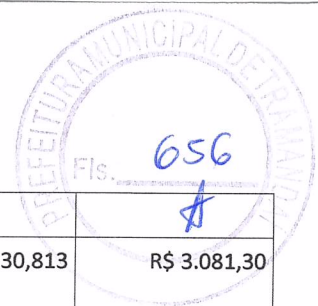

	limpeza profunda de bicos e mamadeiras.			
6	FRALDA INFANTIL DESCARTÁVEL TAM. G Resumo: indicada para usuários de 9 a 14kg para uso diurno e noturno, confeccionadas com celulose, polímero (gel) super absorvente de grande e rápida absorção, polipropileno, polietileno, elásticos para fixação, fitas adesivas reposicionáveis, barreiras protetoras anti vazamento, aloe vera e vitamina E, possuindo laudos técnicos de absorção e microbiológicos emitidos por laboratórios de análises credenciados e autorizados pela ANVISA, com absorção mínima de 260g. Pacote com 30 unidades	100PCT	30,813	R\$ 3.081,30
7	FRALDA INFANTIL DESCARTÁVEL TAM. M Resumo: Indicada para usuários de 6 a 11kg para uso diurno e noturno, confeccionadas com celulose, polímero (gel) super absorvente de grande e rápida absorção, polipropileno, polietileno, elásticos para fixação, fitas adesivas reposicionáveis, barreiras protetoras anti vazamento, aloe vera e vitamina E, possuindo laudos técnicos de absorção e microbiológicos emitidos por laboratórios de análises credenciados e autorizados pela ANVISA, com absorção mínima de 240g. Pacote com 30 unidades	100 PCT	30,883	R\$ 3.088,30
8	FRALDA INFANTIL DESCARTÁVEL TAM. XG/EG/GG Resumo: Indicada para usuários de 12 a 16kg para uso diurno e noturno, confeccionadas com celulose, polímero (gel) superabsorvente de grande e rápida absorção, polipropileno, polietileno, elásticos para fixação, fitas adesivas reposicionáveis, barreiras protetoras antivazamento, aloe vera e vitamina E, possuindo laudos técnicos de absorção e microbiológicos emitidos por laboratórios de análises credenciados e autorizados pela ANVISA, com absorção mínima de 280g. Pacote com 30 unidades	100 PCT	34,251	R\$ 3.425,10
9	LENÇO DE PAPEL Resumo: Lenço de papel duplo, 100% fibras naturais, suave e resistente, folha dupla, dermatologicamente testado. Dimensões iguais ou superiores a 21,5cm x 14,8cm, caixa com aproximadamente 100 unidades.	300 CX	9,258	R\$ 2.777,40
10	LENÇO UMEDECIDO Resumo: Lenço umedecido em tecido não tecido, medindo, aproximadamente, 20 cm x 15 cm, sem álcool etílico, embalagem do tipo tira fácil com aproximadamente 100 unidades.	500 PCT	9,970	R\$ 4.985,00
11	LIMPADOR MULTIUSO Resumo: Limpador multiuso indicado para limpeza de paredes, fórmicas, sanitários, pisos em geral. Fragrância agradável. Composição: Alquil Benzeno Sulfonato de Sódio, Lauramina Óxida, Alcalinizante, Coadjuvantes, Conservantes, Agentes de controle de pH, fragrância, água. Embalagem 5 litros. O produto deverá apresentar rótulo com data de validade, dados de fabricante, marca, composição de produto, número do registro no Anvisa. Com validade mínima de 10 meses na data de entrega.	1000 UN	9,918	R\$ 9.918,00
12	MAMADEIRA 150/160 ML Resumo: Mamadeira de policarbonato (leve e inquebrável) com capacidade mínima de aproximadamente 150 ml; base colorida; com frasco com estampa de desenhos; bicos universais; idade recomendada: a partir 6 meses; fabricada com material resistente bicos feitos em silicone totalmente atóxicos, tudo testado e aprovado por laboratórios acreditados pelo INMETRO.	200 UN	12,249	R\$ 2.449,80
13	MAMADEIRA 240 ML Resumo: Mamadeira de policarbonato (leve e inquebrável) de aproximadamente 240 ml; base colorida; com frasco com estampa de desenhos; bicos universais; idade recomendada: a partir 6 meses; fabricada com material resistente e bicos feitos em silicone totalmente atóxicos, tudo testado e aprovado por laboratórios	200 UN	14,442	R\$ 2.888,40

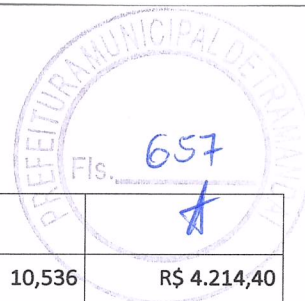

	acreditados pelo INMETRO.			
14	POMADA PARA ASSADURA Resumo: Pomada para assadura, uso pediátrico. Deve conter um usa fórmula Retinol (Vitamina A) e Colecalciferol (Vitamina D) incorporada a agentes penetrantes, emoliente e hidratantes, assegurando proteção a pele. Bisnaga com 45 gramas.	400 UN	10,536	R\$ 4.214,40
15	SHAMPOO INFANTIL DOIS EM UM Resumo: Shampoo infantil 2 em 1, em embalagem plástica contendo 350ml, que não irrite os olhos, indicado para todos os tipos de cabelos.	50 UN	12,361	R\$ 618,05
16	VASSOURA LAVA ÔNIBUS Resumo: Vassoura lava ônibus com espuma com cabo, especialmente desenvolvido para lavar veículos de grande porte como ônibus, caminhões, vans, etc. Limpa sem muito esforço. Possui base de espuma que retém o xampu nas cerdas. Fabricada com cerdas de nylon e base plástica suportando uso de produtos químicos. Não risca a lataria. Acompanha cabo de 6 metros.	30 UN	47,250	R\$ 1.417,50
			Sub. Total	R\$ 45.599,31
			Total Geral	R\$ 1.319.338,51

## 2. FUNDAMENTAÇÃO DA CONTRATAÇÃO

Trata-se da aquisição de materiais para higienização, limpeza dos prédios escolares da Rede Municipal. São em média 8.000 alunos que encontram-se matriculados nas 07 escolas de Educação Infantil, 11 escolas de Ensino Fundamental, Neja, Cape, Apae. Também serão utilizados na Secretaria de Educação e seus departamentos. Com a aquisição deste material, proporcionaremos um ambiente limpo, agradável e saudável a todos que acessam tais instituições. Tal aquisição destina-se para o fornecimento do referido material no período aproximado de 12 meses, em remessas mensais, atendendo as necessidades de cada escola, com base no Art. 6º inciso XIII, da Lei Federal nº 14.133/2021

## 3. DESCRIÇÃO DA SOLUÇÃO COMO UM TODO

A solução proposta é a contratação de empresa especializada para o fornecimento materiais de higiene e limpeza, material de copa e cozinha, conforme as seguintes especificações/condições:

- Os materiais deverão ser entregue em nosso Almoxarifado Central na rua Ernesto Nunes bandeira n° 920 centro – Tramandaí, Fone: 3661.1289. Horário de entrega: no horário das 13h às 18h de segunda a quinta-feira.
- O prazo de entrega dos materiais não poderá ser superior a 7 (Sete) dias consecutivos, contados após a data de recebimento da nota de empenho, que poderá ser enviada por e-mail.
- Para todos os itens será avaliado o acondicionamento dos materiais no momento da entrega. Embalagens violadas, com vazamento, sujas, com mofo ou enferrujadas ou material com aparência duvidosa, farão com que os mesmos não sejam aceitos, inclusive os rótulos e/ou identificação do material e validade deverão estar legíveis.



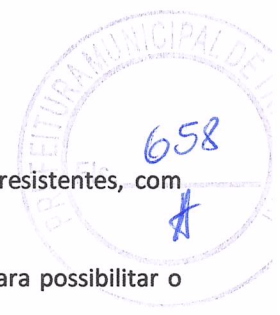

- Os materiais líquidos em embalagens plásticas, com ou sem lacre, deverão ser resistentes, com tampa eficiente e lacre (quando solicitado), não permitindo violação e vazamento.
- Os materiais deverão ser entregues embalados em caixa de papelão ou similar para possibilitar o empilhamento, devendo ser indicada a capacidade de empilhamento.
- Os materiais ofertados deverão ser compatíveis com as normas da ABNT (Associação Brasileira de Normas Técnicas), quando aplicável.
- As unidades devem ser entregues em embalagens originais, contendo rotulo onde conste marca, código de barra, composição, químico responsável, registro no Ministério da saúde, Certificado de aprovação do Ministério do trabalho (conforme as normas de cada material) e demais especificações técnicas necessárias exigidas por lei.
- A licitante vencedora deverá manter atualizada durante o prazo de validade dos materiais, telefone, e-mail e endereço, devendo comunicar aos setores Financeiros da Secretaria Municipal de Educação qualquer alteração de dados. A empresa vencedora deverá descarregar todo material no Almoxarifado Central com recurso próprio, ou seja, mão de obra própria sem custo adicional ou pessoal da Licitante.
- Os produtos entregues deverão respeitar as datas de validades, não podendo ser entregue produtos vencidos. Os produtos deverão ser entregue com no máximo 1 (um) mês após a data de fabricação.
- Substituir, no prazo de 03 (três) dias úteis e sem ônus para a Contratante, os materiais devolvidos em razão de divergências entre o material entregue e as especificações contidas neste Termo de Referência, sujeitando-se, ainda, às sanções cabíveis.

#### 4. REQUISITOS DA CONTRATAÇÃO

Os materiais de higiene e limpeza, material de copa e cozinha têm natureza de bens/serviços comuns, tendo em vista que seus padrões de desempenho e qualidade podem ser objetivamente definidos pelo edital, por meio de especificações usuais de mercado, nos termos do art. 6º, inciso XIII, da Lei Federal nº 14.133/2021.

A contratação será realizada por meio de licitação, na modalidade Pregão, na sua forma eletrônica, com critério de julgamento por menor preço, nos termos dos artigos 6º, inciso XLI, 17, § 2º, e 34, todos da Lei Federal nº 14.133/2021.

Para fornecimento dos materiais pretendidos os eventuais interessados deverão comprovar que atuam em ramo de atividade compatível com o objeto da licitação, bem como apresentar os seguintes documentos a título habilitação, nos termos do art. 62 da Lei Federal nº 14.133/2021, conforme Termo de Referência original da Sec. De Saúde.



## **5. MODELO DE EXECUÇÃO DO OBJETO**

Após a emissão da Nota de Empenho, a contratada terá até 07 (sete) dias consecutivos, para entrega dos itens;

Os materiais deverão ser entregues embalados em caixa de papelão ou similar para possibilitar o empilhamento, devendo ser indicada a capacidade de empilhamento;

As unidades devem ser entregues em embalagens originais, contendo rótulos onde conste marca, data de fabricação, e demais especificações técnicas necessárias exigidas por lei;

Os materiais líquidos em embalagens plásticas, com ou sem lacre, deverão ser resistentes, com tampa eficiente e lacre (quando solicitado), não permitindo violação e vazamento;

No corpo das notas fiscais deverão constar o lote e a validade do produto abaixo da descrição do mesmo e os materiais deverão ser descritos pela denominação comum brasileira e não com o nome comercial, ou seja, deve ser conforme consta no empenho;

Não serão aceitos materiais diferentes do descrito no edital;

Substituir, no prazo de 03 (três) dias úteis e sem ônus para a Contratante, os materiais devolvidos em razão de divergências entre o material entregue e as especificações contidas neste Termo de Referência, sujeitando-se, ainda, às sanções cabíveis;

A Contratada é responsável por cumprir integralmente todas as obrigações descritas em sua proposta, assumindo de maneira direta e exclusiva os riscos e os custos associados ao objeto, e também;

Responsabilizar-se pelos vícios e danos decorrentes do objeto, de acordo com a legislação em vigor.

## **6. MODELO DE GESTÃO DO CONTRATO**

A gestão e a fiscalização do objeto contratado serão realizadas por Sheila da Silva Boeira e a responsável pelo recebimento do material no Almoxarifado Central será Letícia André de Jesus.

## **7. CRITÉRIOS DE MEDIÇÃO E DE PAGAMENTO**

Os pagamentos serão realizados conforme determinação da Secretaria Municipal da Fazenda, através de depósito em conta, após emissão de nota fiscal, que deverá estar devidamente assinada pela Secretaria Municipal de Educação.



## 8. FORMA E CRITÉRIOS DE SELEÇÃO DO FORNECEDOR/PRESTADOR DE SERVIÇO

Conforme disposto no item 4, o futuro contratado será selecionado mediante processo licitatório na modalidade Pregão Registro de Preços.

## 9. ESTIMATIVA DO VALOR DA CONTRATAÇÃO

Estima-se para a contratação almejada o valor total de R\$ **1.319.338,51 ( Hum milhão, trezentos e dezenove mil, trzentos e trinta e oito reais e cinquenta e um centavos.)**

Valores estimados encontram-se na tabela do item 01 desse Termo de Referência.

Vislumbra-se que tal valor é compatível com o praticado pelo mercado correspondente, observando-se o disposto no Decreto Municipal n.º 5157/2023, que “Estabelece o procedimento administrativo para a realização de pesquisa de preços para aquisição de bens, contratação de serviços em geral e para contratação de obras e serviços de engenharia no âmbito do Município de Tramandaí, nos termos da Lei Federal nº 14.133/2021”, nos termos do art. 23, § 1º, da Lei Federal nº 14.133/2021.

## 10. ADEQUAÇÃO ORÇAMENTÁRIA

O dispêndio financeiro decorrente da aquisição ora pretendida decorrerá das seguintes dotações orçamentárias:

**230112.122.0186.2026 MANUTENCAO DA SECRETARIA DE EDUCAÇÃO**

**339030000000 MATERIAL DE CONSUMO 1500 - 1001 8683-5**

**230112.365.0132.2027 MANUTENÇÃO DA EDUCAÇÃO INFANTIL**

**339030000000 MATERIAL DE CONSUMO 1500 - 1001 8316-0**

**230212.361.0133.2031 MANUT.E REVIT. ENSINO FUNDAMENTAL**

**339030000000 MATERIAL DE CONSUMO 1540 - 0000 7058-0**

**339030000000 MATERIAL DE CONSUMO 1500 - 1001 8727-0**

**230212.365.0132.2400 MANUTENCAO DA EDUCACAO INFANTIL**

**339030000000 MATERIAL DE CONSUMO 1540 - 0000 7026-2**

**230312.361.0047.2037 MANUTENCAO DO CONVENIO SALARIO EDUCAÇÃO**

**339030000000 MATERIAL DE CONSUMO - 1550 - 0000 6652-4**

**230312.361.0133.2159 MANUT. DAS ATIVIDADES EM TEMPO INTEGRAL**

**339030000000 MATERIAL DE CONSUMO 1500 - 1001 8365-8**

Tramandaí, 06 de março de 2024.

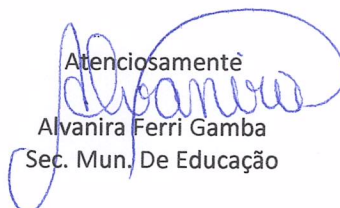
Atenciosamente  
  
Alvanira Ferri Gamba  
Sec. Mun. De Educação