

LUAN
CITY
2.0

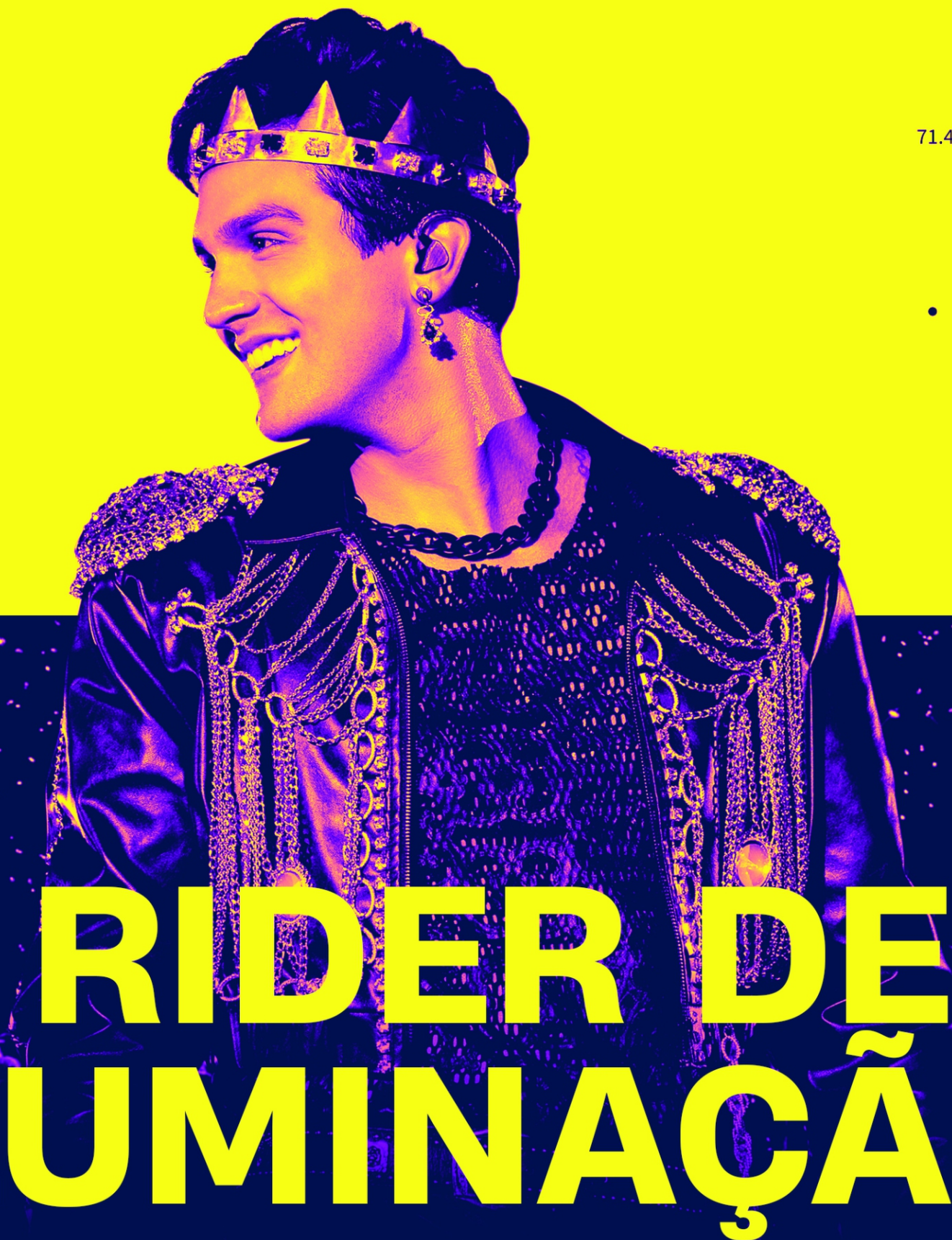

71.4 •

36.8 •

+

RIDER DE ILUMINAÇÃO



**RIDER TÉCNICO
DE ILUMINAÇÃO**

DATA:
25/11/2023

PAGINA:
01



LUAN

Projeto:
TOUR LUAN CITY 2.0

Pré Produção: Daiana (Dona Daia) (011) 98341-9110

Produtor: Ton (043) 99129-2312

Iluminador: André Bezerra (011) 96440-8009

Tec. de Led: João (012) 98134-9505

LISTA DE EQUIPAMENTOS

ILUMINAÇÃO LOCADORA

- 14 - Led Wash Mac Aura
- 30 - Moving light Beam 9R
- 10 - P-5 SGM (ou strobo led RGBW)
- 06 - Mini Brute 4 lâmpadas
- 30 - Par Led RGBW SMD
- 02 - Canhão Seguidor (Com operador)
- 01 - Console Grand M.A Light2
- 02 - Maquinas de fumaça
- 02 - Ventilador Turbina (**INDISPENSÁVEL**)
- 03 - Vias de red cat6 Rj45 na House mix de P.A
- 08 - Vias DMX XRL na house mix de P.A
- 01 - Sistema de comunicação Palco, mesa e canhão

Todo sistema de A.C e Sinal DMX necessário para instalação e funcionamento dos equipamentos conforme o projeto

ILUMINAÇÃO PRODUÇÃO LUAN SANTANA

- 36 - Moving light Beam 9R
- 12 - Led Wash Mac Aura
- 21 - Ribalta Led RGBW
- 16 - Strobo RGBW com fita
- 10 - Nick 1401 Wash Led
- 01 - Grand M.A Light2

Todo sistema de A.C e Sinal DMX necessário para instalação e funcionamento dos equipamentos conforme o projeto

ESTRUTURA

01 - Gride 12x4 com 4 pés de 7m, 3 passadas por cima e um avanço de um metro pra frente Com pau de carga e talhas de 1t

01 - Gride 10x1 com 4 pés de 7m Sem talhas somente pau de carga

01 - Trave de 10m com 3 pés de 7m Com pau de carga e talhas de 1t

01 - Passarela de 4x2m seguindo a altura do palco, centralizada em frente ao palco

Obs: Todos os pés da estrutura devem estar aterrados, com pau de carga, cintas, anilhas e pau de carga.

ESTRUTURA PRODUÇÃO LS

02 - Pés de treliça com base 6m Altura

02 - Escadas de canos para 5 aparelhos

02 - Canos de 2m para travar as escadas

02 - Canos de 3m para strobo led

02 - Canos de 2m para taravar tira de painel de 1m

08 - canos de 1m para travar bens nos pés de treliça

10 - Canos de 6m para travar bens e par leds no teto

RIDER TÉCNICO
DE ILUMINAÇÃO



LUAN

Projeto:
TOUR LUAN CITY 2.0

Produtor: TEL:
Ton (043) 99129-2312

Iluminador: TEL:
André Bezerra (011) 96440-8009

DATA: 25/11/2023
PAGINA: 02

Pré Produção: TEL:
Daiana (Dona Daia) (011) 98341-9110

Tec. de Led: TEL:
João (012) 98134-9505

MEDIDAS DO GRIDE
VISTA TOPO

FUNDO

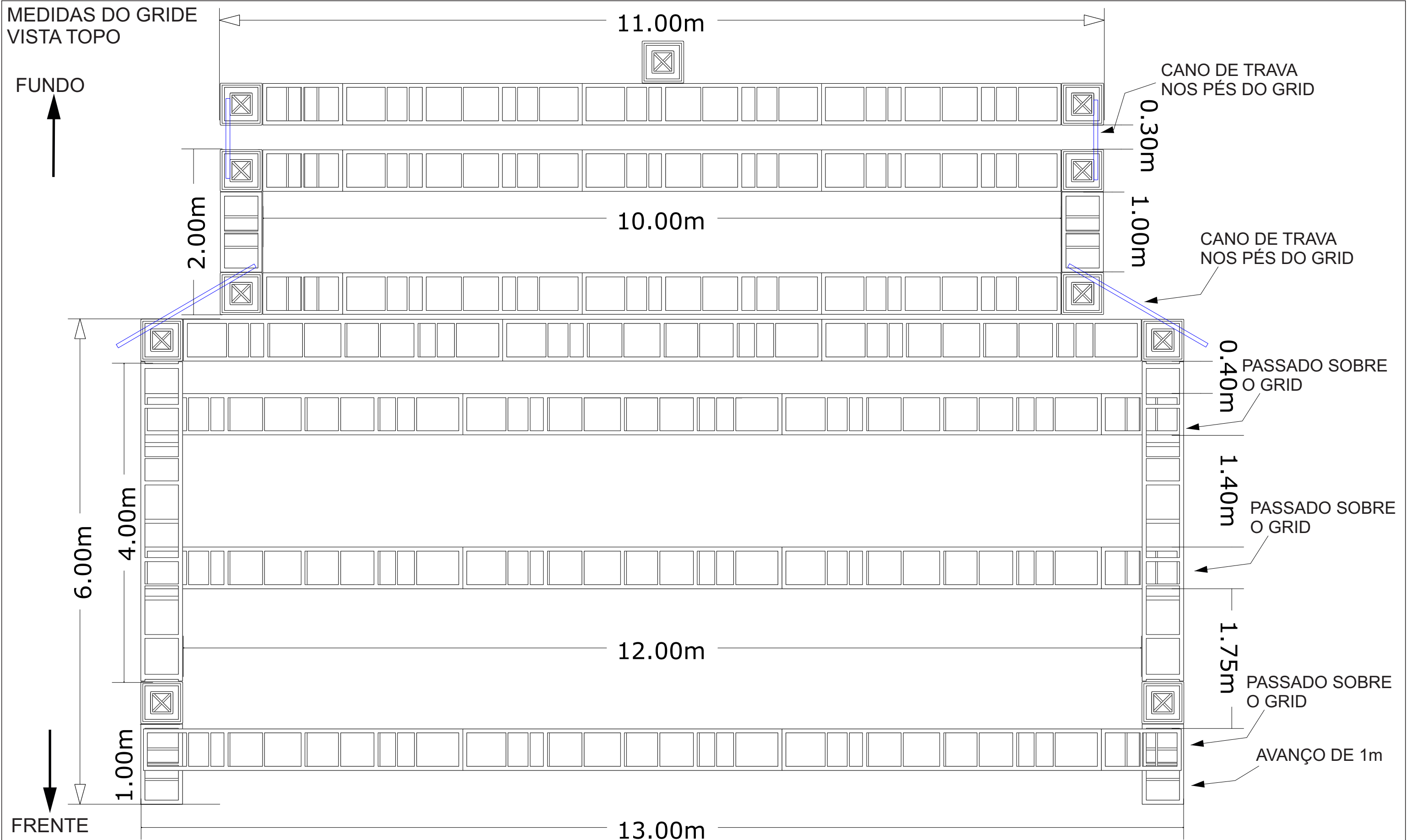

FRENTE

RIDER TÉCNICO
DE ILUMINAÇÃO



LUAN

Projeto:
TOUR LUAN CITY 2.0

Produtor: **Ton** TEL: (043) 99129-2312

Iluminador: **André Bezerra** (011) 96440-8009

DATA: 25/11/2023
PAGINA: 03

Pré Produção: **Daiana (Dona Daia)** (011) 98341-9110

Tec. de Led: **João** TEL: (012) 98134-9505

MEDIDAS DO GRIDE
VISTA FRONTAL

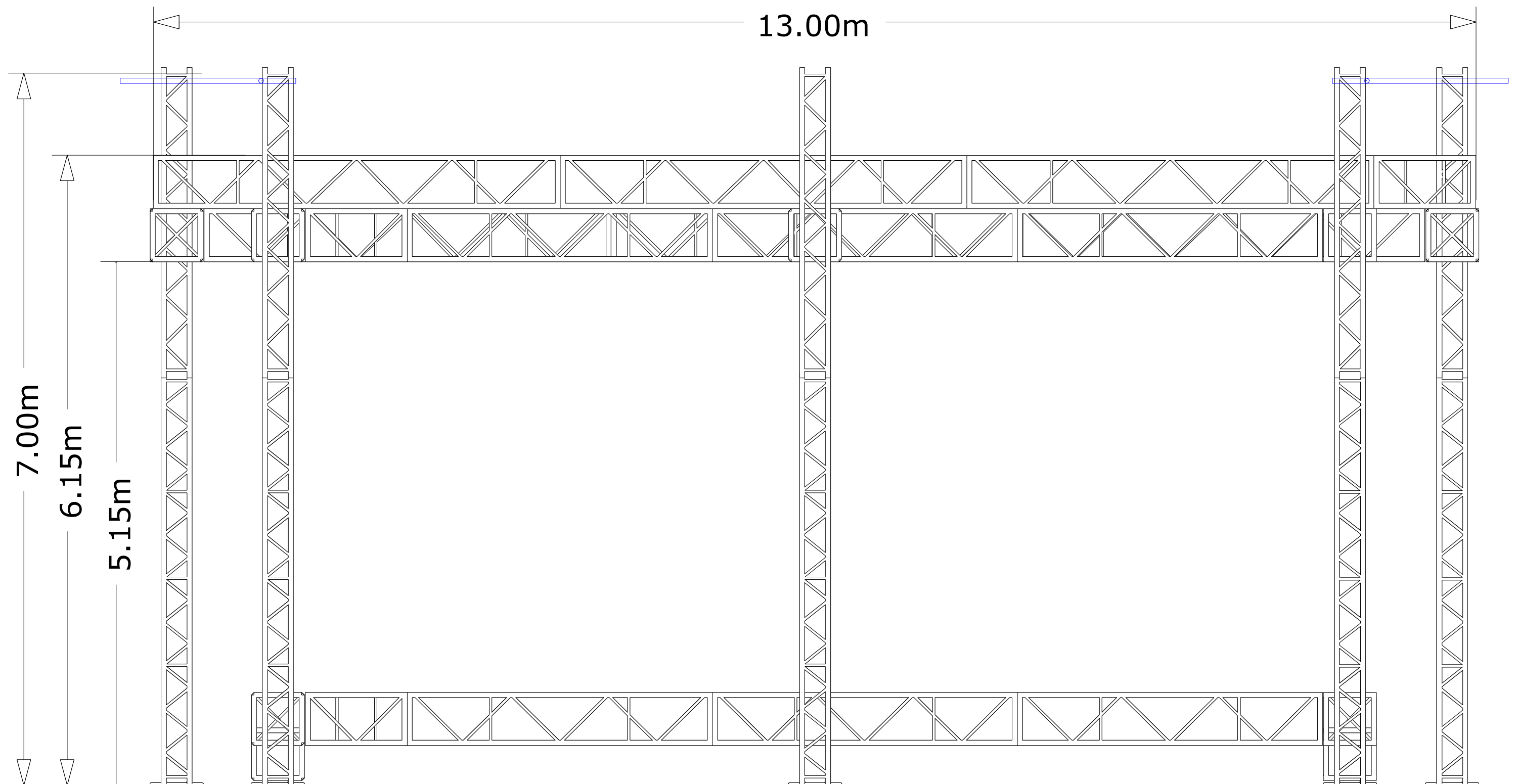

RIDER TÉCNICO
DE ILUMINAÇÃO

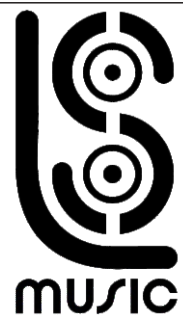

LUAN

Projeto:
TOUR LUAN CITY 2.0

Produtor: **TEL:**
Ton (043) 99129-2312

Iluminador: **TEL:**
André Bezerra (011) 96440-8009

DATA: 25/11/2023
PAGINA: 04

Pré Produção: **TEL:**
Daiana (Dona Daia) (011) 98341-9110

Tec. de Led: **TEL:**
João (012) 98134-9505

MEDIDAS DO GRIDE
VISTA LATERAL

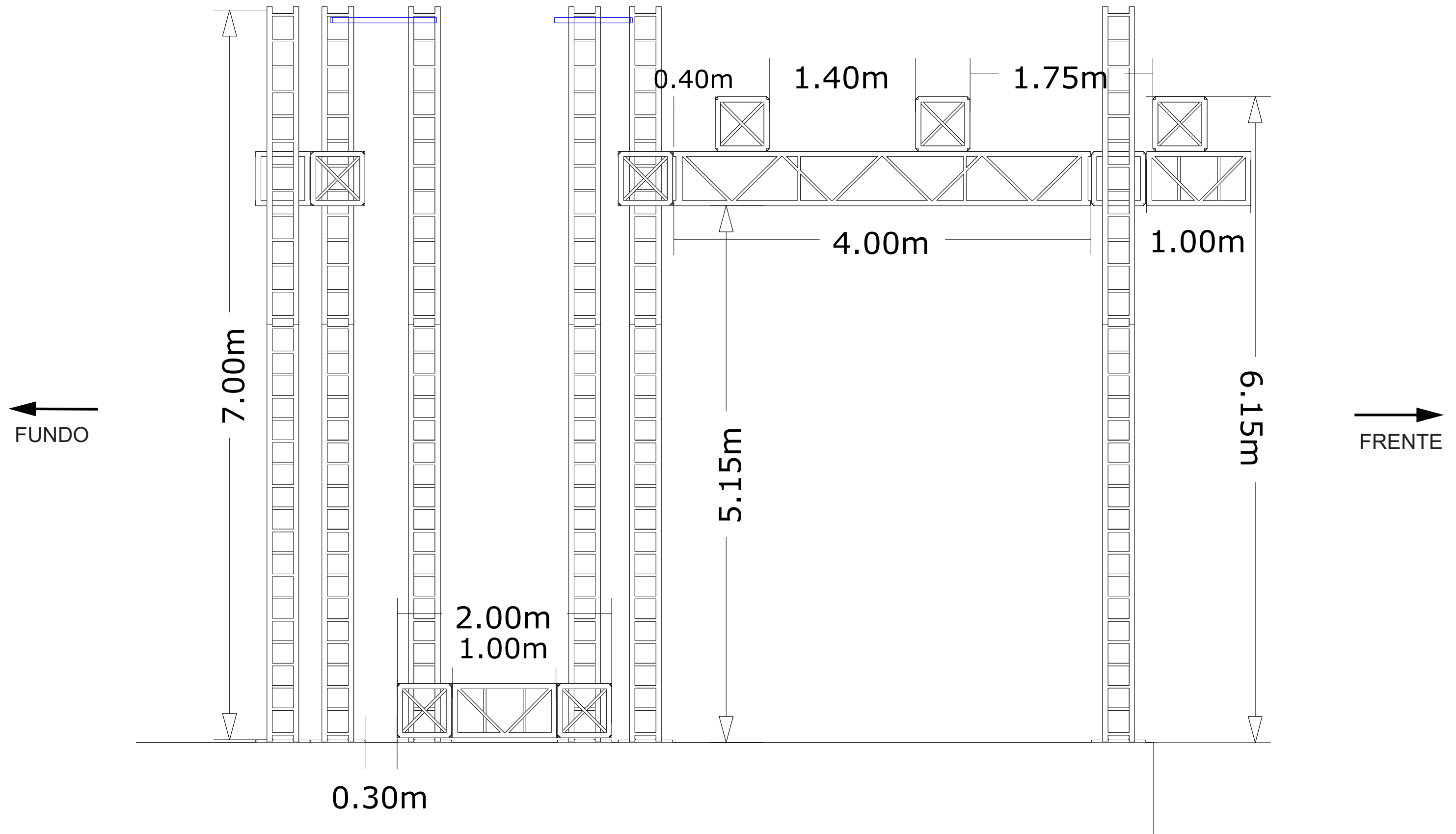

RIDER TÉCNICO
DE ILUMINAÇÃO



LUAN

Projeto:
TOUR LUAN CITY 2.0

Produtor: **Ton** TEL: (043) 99129-2312

Iluminador: **André Bezerra** TEL: (011) 96440-8009

DATA: 25/11/2023
PAGINA: 05

Pré Produção: **Daiana (Dona Daia)** TEL: (011) 98341-9110

Tec. de Led: **João** TEL: (012) 98134-9505

**INFORMAÇÕES DO GRIDE E PASSARELA
VISTA ISOMÉTRICA**

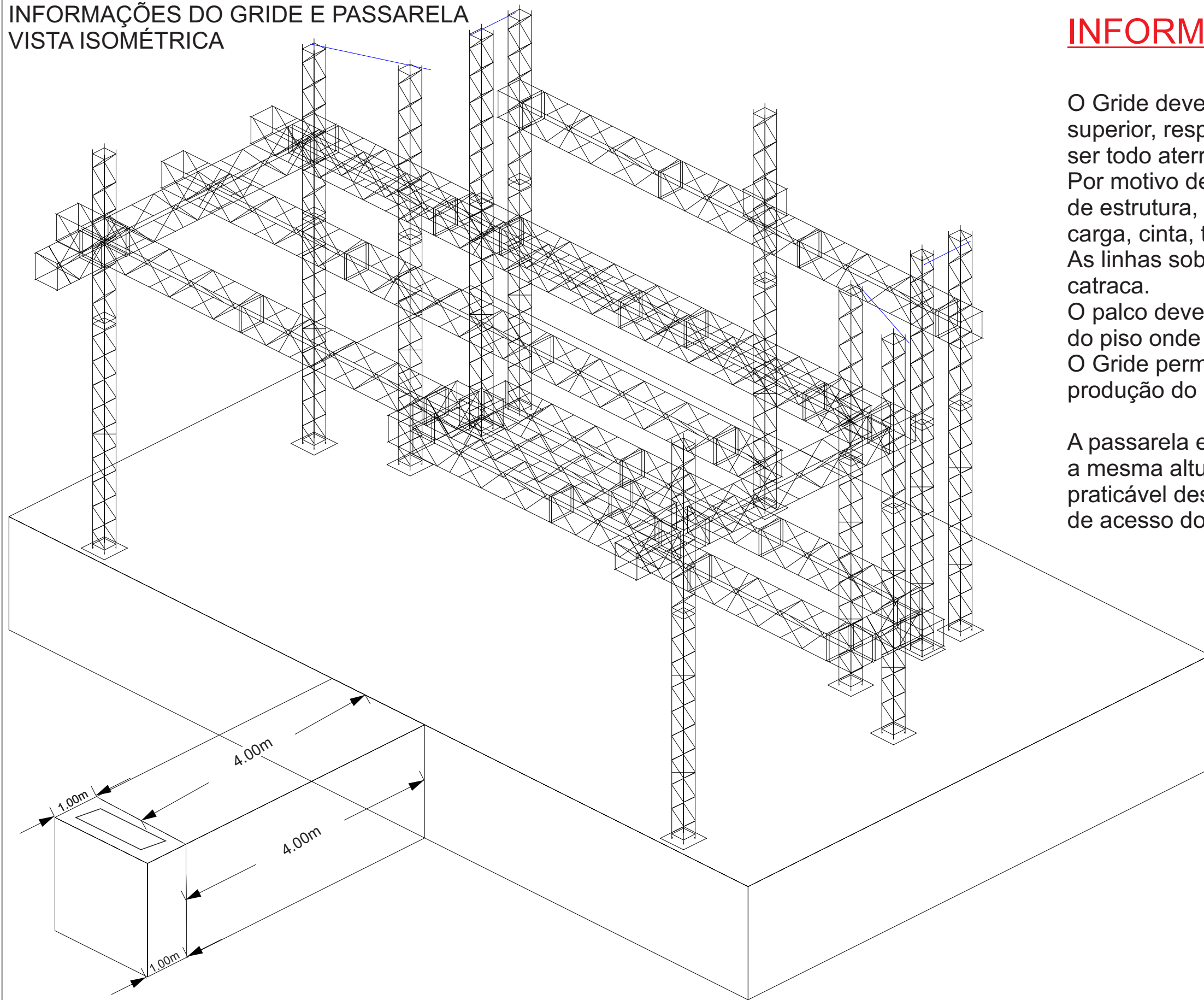

INFORMAÇÕES IMPORTANTES

O Gride devera ser montado todo em Q50 na parte superior, respeitando as medidas citadas no desenho, ser todo aterrado inclusive os pés.

Por motivo de segurança não aceitaremos outro tipo de estrutura, todos os pés deveram ter base, pau de carga, cinta, talha e anilha.

As linhas sobre o Gride deveram ser travadas com cinta catraca.

O palco devera ter uma apoio de sustentação em baixo do piso onde fica concentrado o peso dos pés

O Gride permanece a meia altura até a chegada da produção do artista

A passarela em frente ao palco devera ter 4x2m e seguir a mesma altura do palco, pode ser montada com praticável desde que tenha uma passagem por baixo que de acesso do palco ate a ponta da passarela

**RIDER TÉCNICO
DE ILUMINAÇÃO**



LUAN

Projeto:
TOUR LUAN CITY 2.0

Produtor: **TEL:**
Ton (043) 99129-2312

Iluminador: **TEL:**
André Bezerra (011) 96440-8009

Pré Produção: **TEL:**
Daiana (Dona Daia) (011) 98341-9110

Tec. de Led: **TEL:**
João (012) 98134-9505

DATA: 25/11/2023
PAGINA: 06

EQUIPAMENTOS LOCADORA

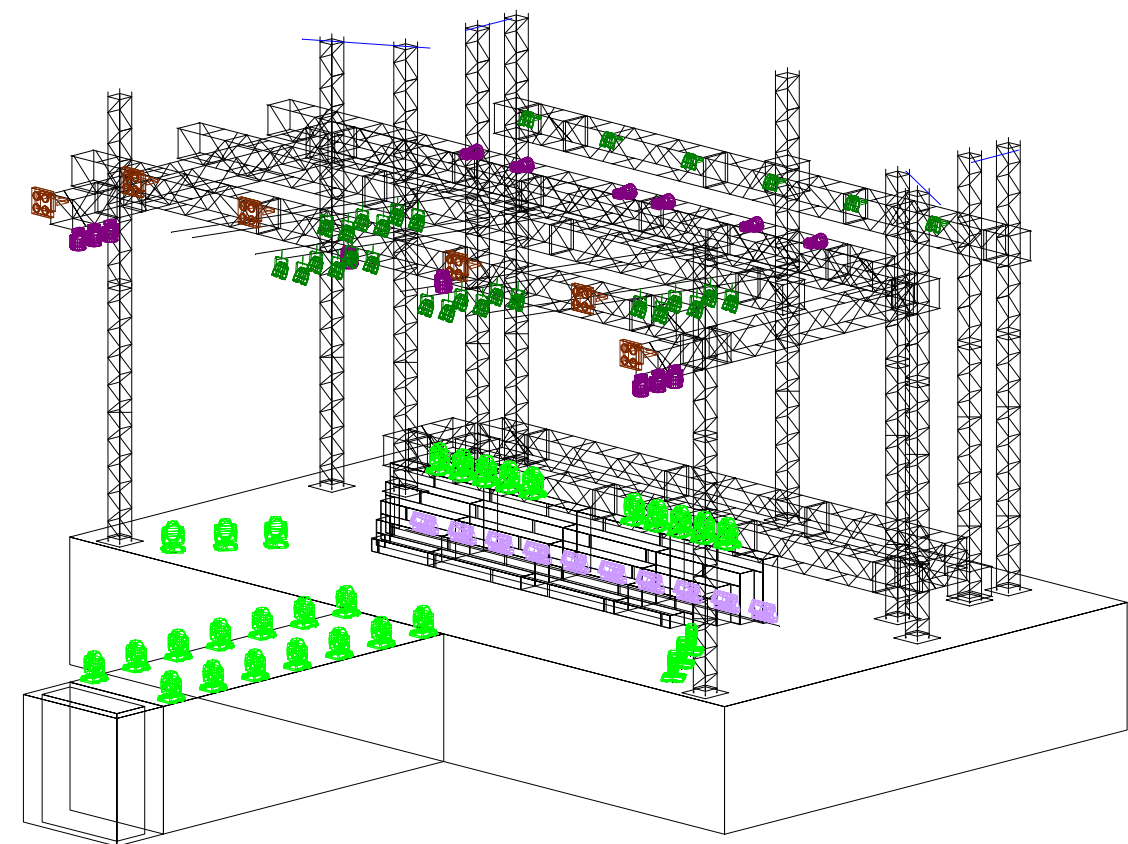
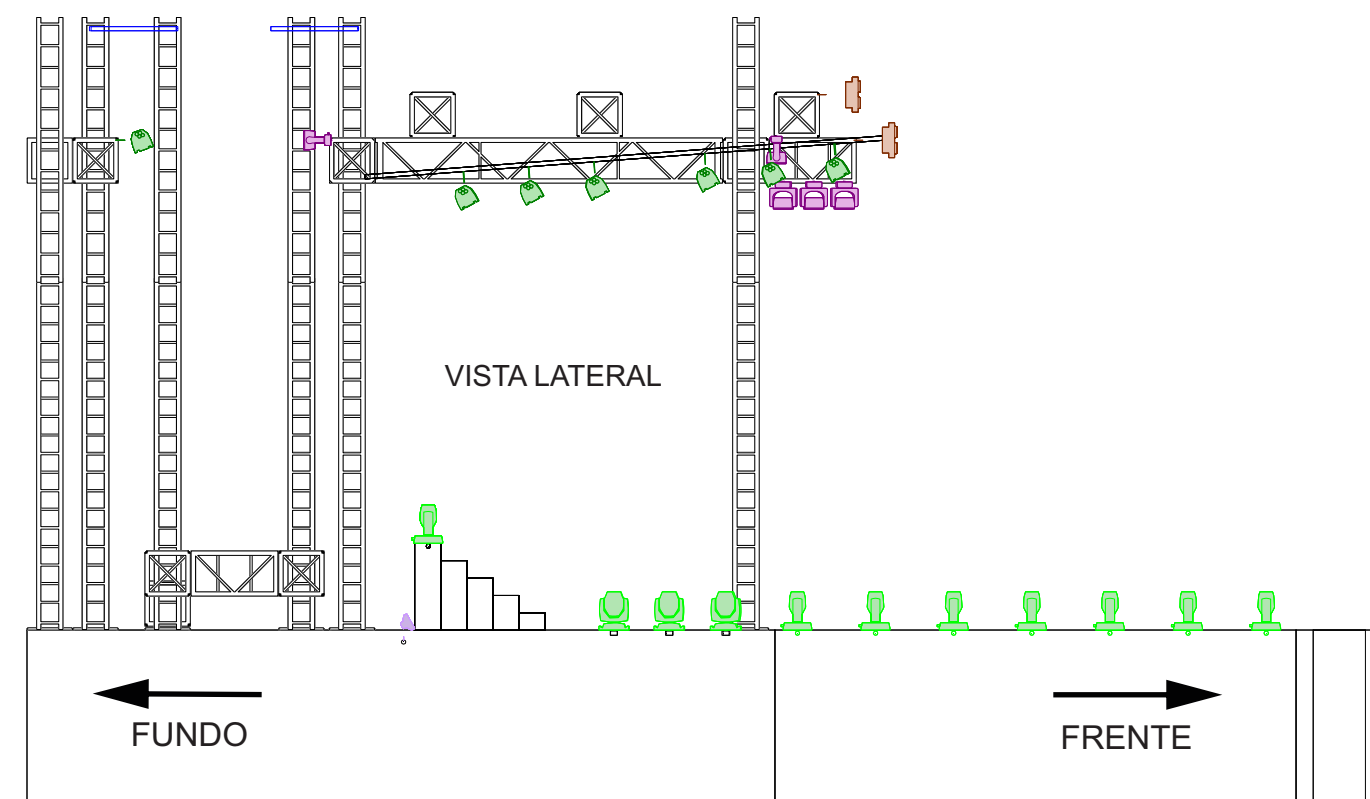
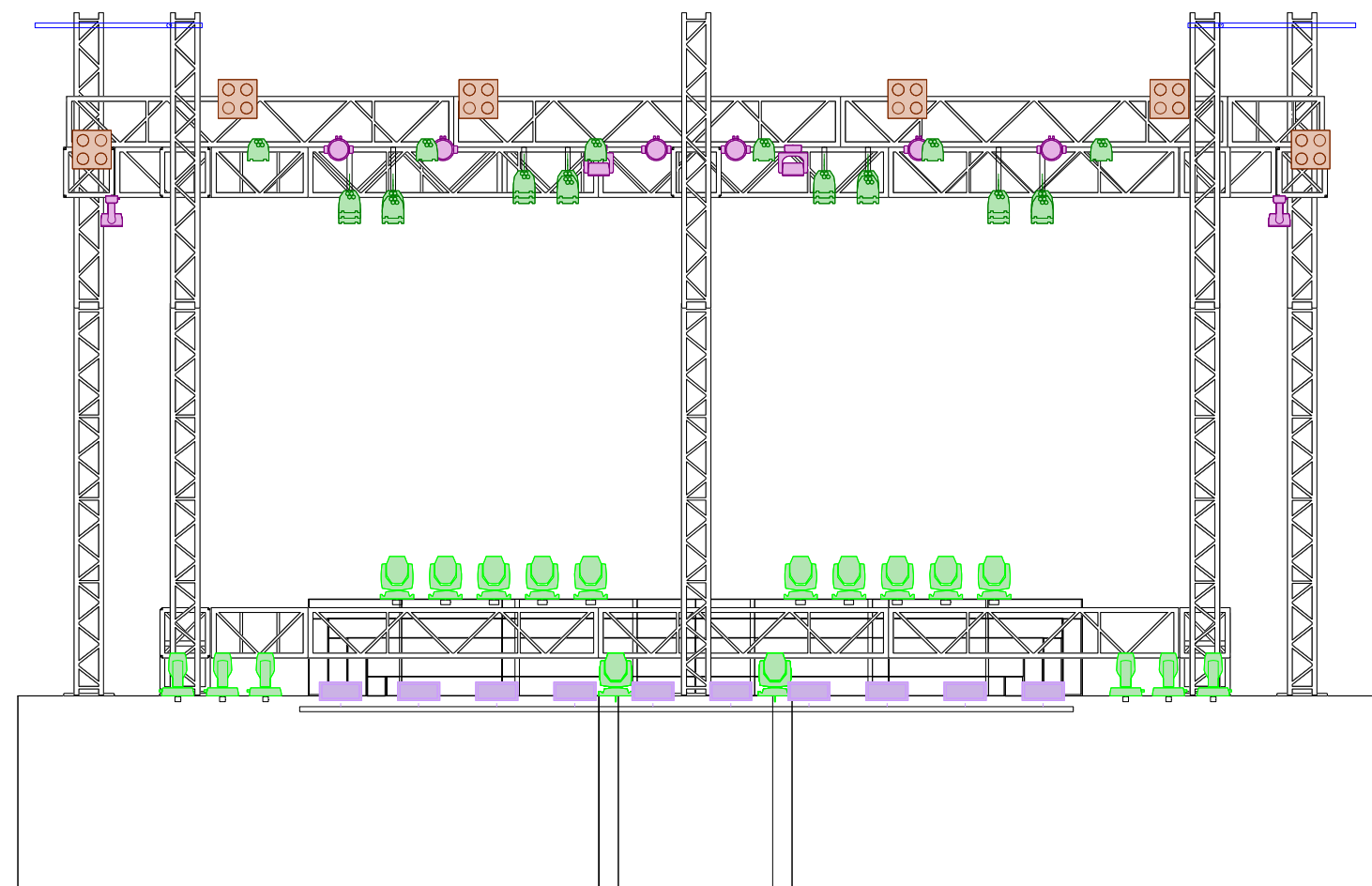
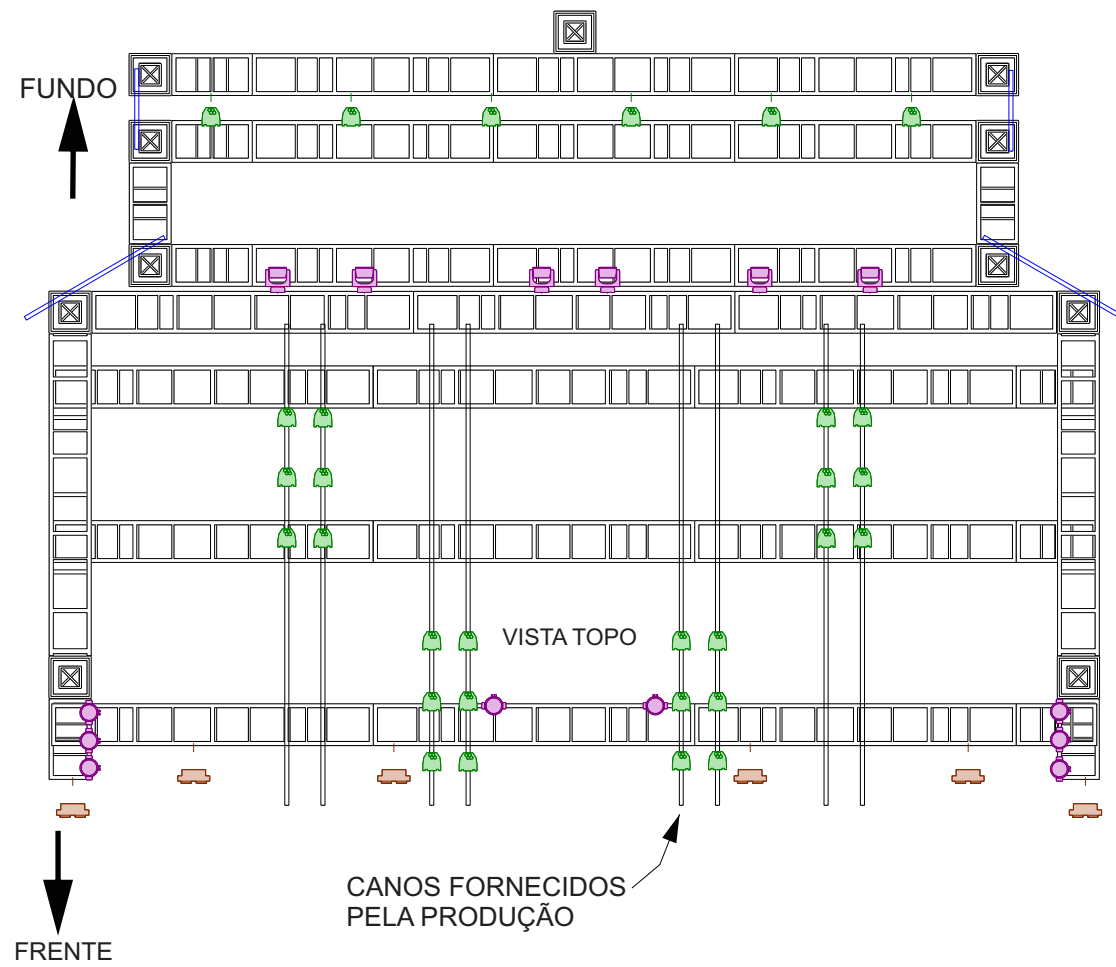

- | | | |
|--|--|------------|
| | | MINI BRUTE |
| | | WASH LED |
| | | PAR LED |
| | | BEAM 9R |
| | | P-5 |

RIDER TÉCNICO
DE ILUMINAÇÃO



LUAN

Projeto:
TOUR LUAN CITY 2.0

Produtor: **Ton** TEL: (043) 99129-2312

Iluminador: **André Bezerra** (011) 96440-8009









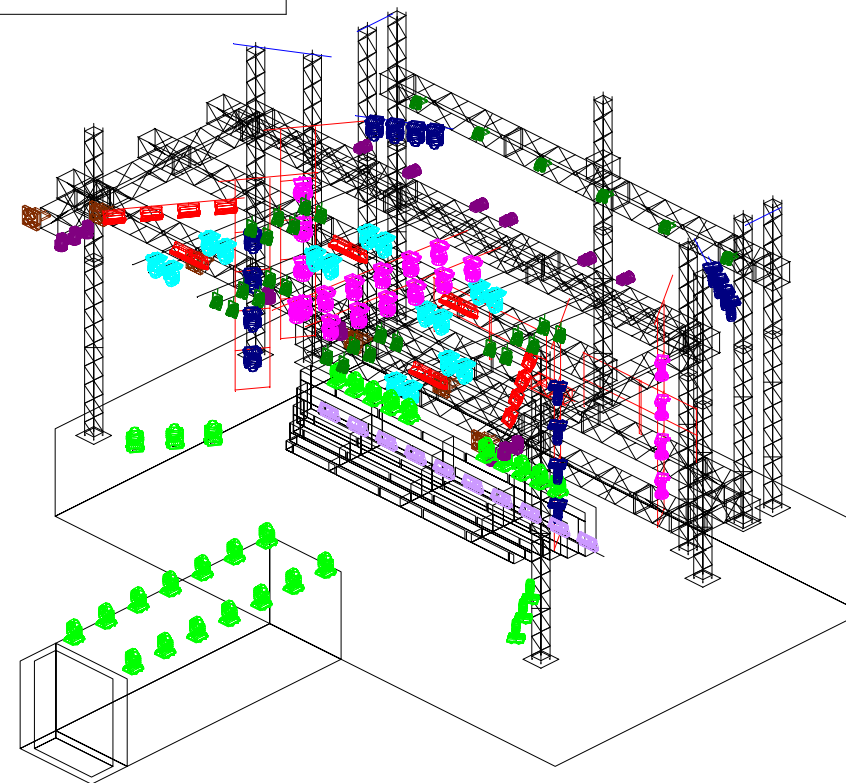
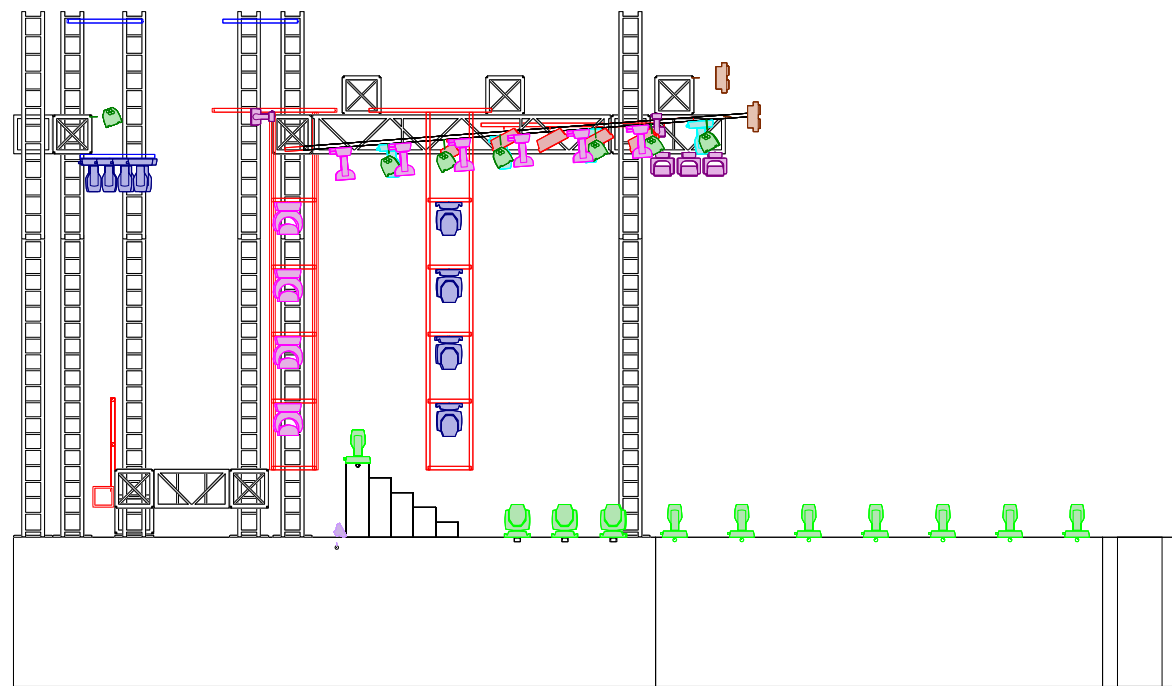
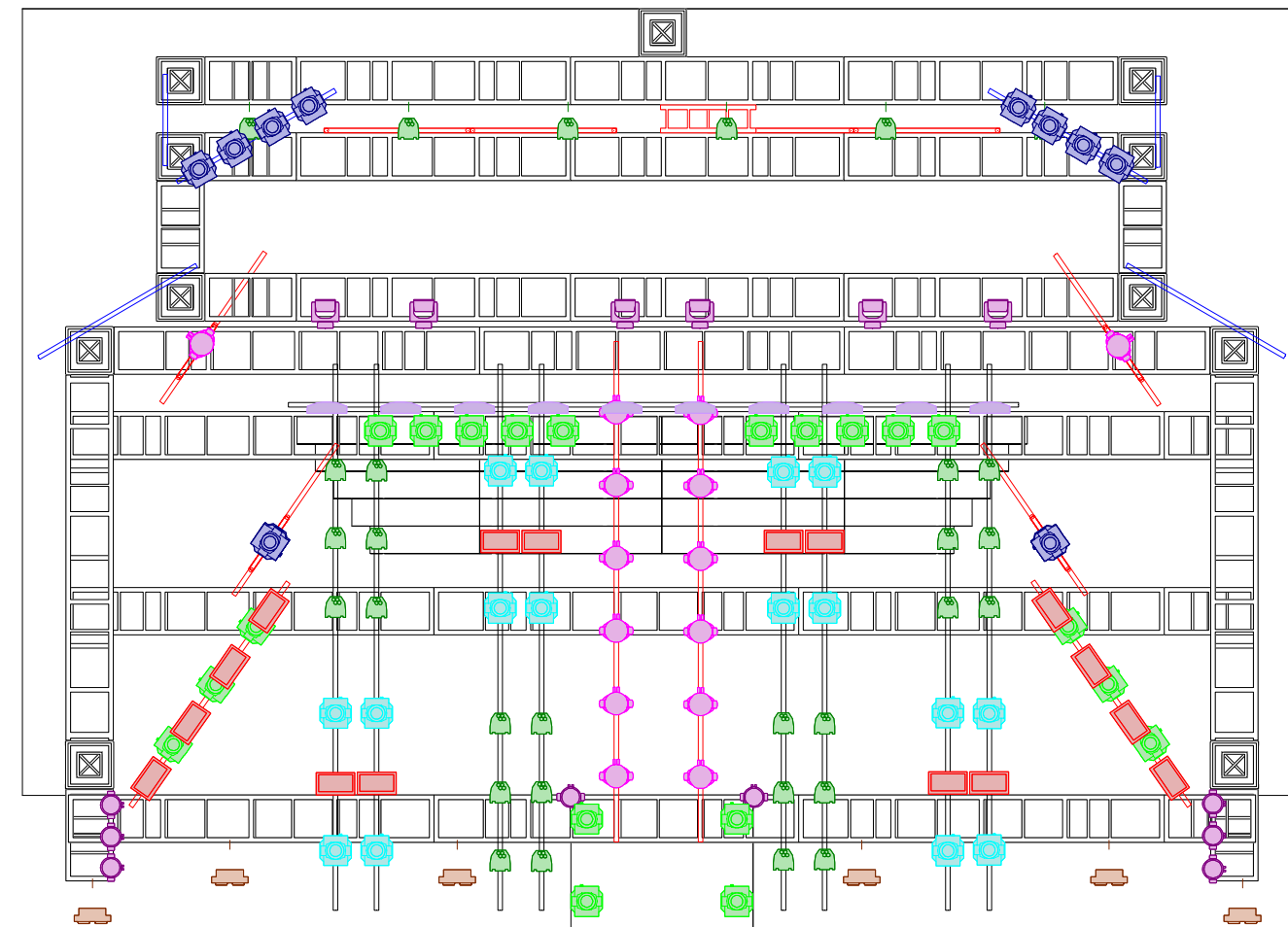
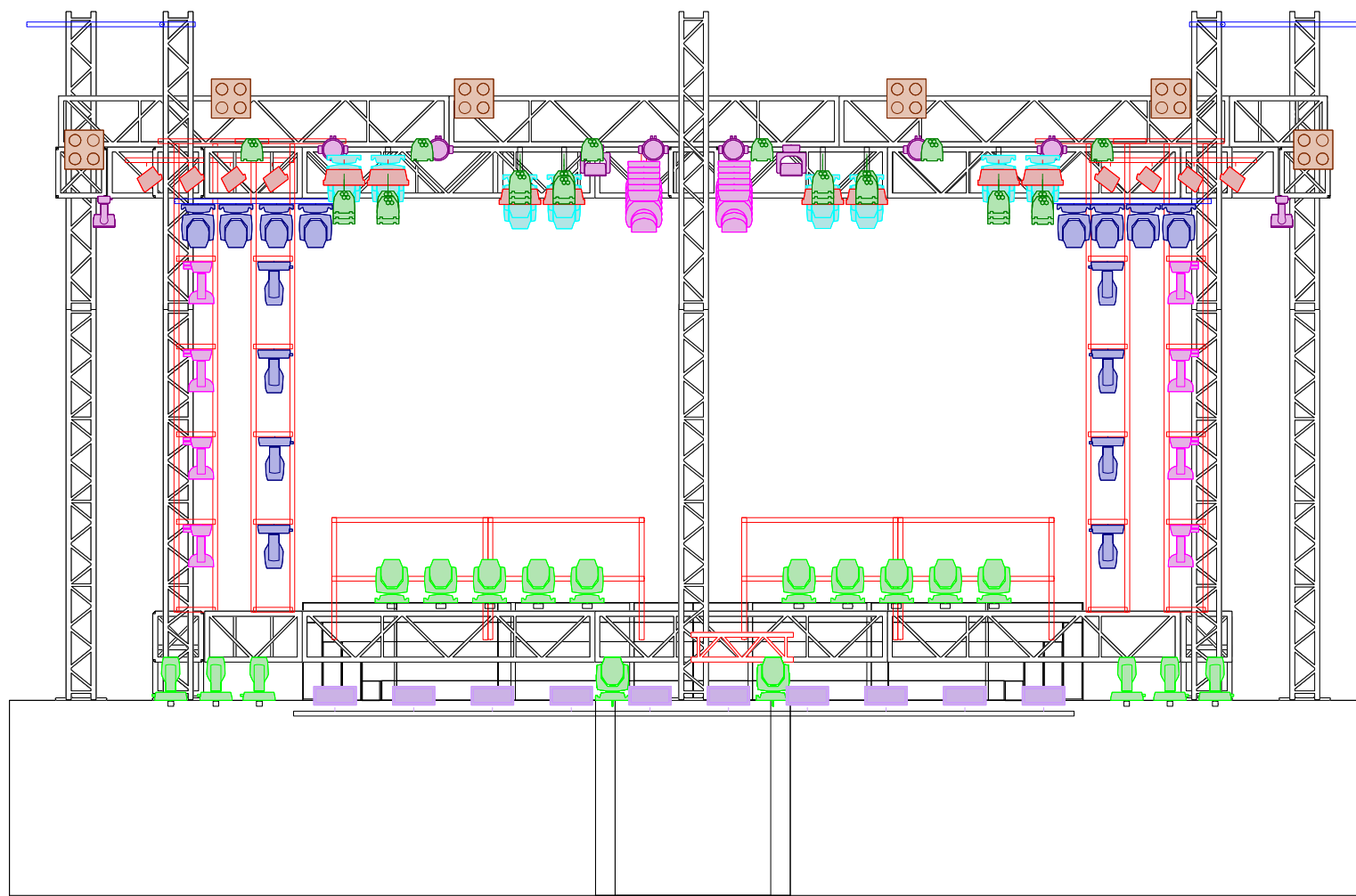









DATA: 25/11/2023
PAGINA: 07

Pré Produção: **Daiana (Dona Daia)** (011) 98341-9110

Tec. de Led: **João** TEL: (012) 98134-9505

EQUIPAMENTOS LOCADORA E PRODUÇÃO LS



-   BEANS
-   BEANS
-   MINI BRUTE
-   NICK WASH
-   MACK AURA
-   STROBO RBGW
-   PAR LED
-   BEAM 9R
-   P-5

RIDER TÉCNICO
DE ILUMINAÇÃO



LUAN

Projeto:
TOUR LUAN CITY 2.0

Produtor: **Ton** TEL: (043) 99129-2312

Iluminador: **André Bezerra** (011) 96440-8009

DATA: 25/11/2023
PAGINA: 08

Pré Produção: **Daiana (Dona Daia)** (011) 98341-9110

Tec. de Led: **João** TEL: (012) 98134-9505

ESTRUTURA PRODUÇÃO LS

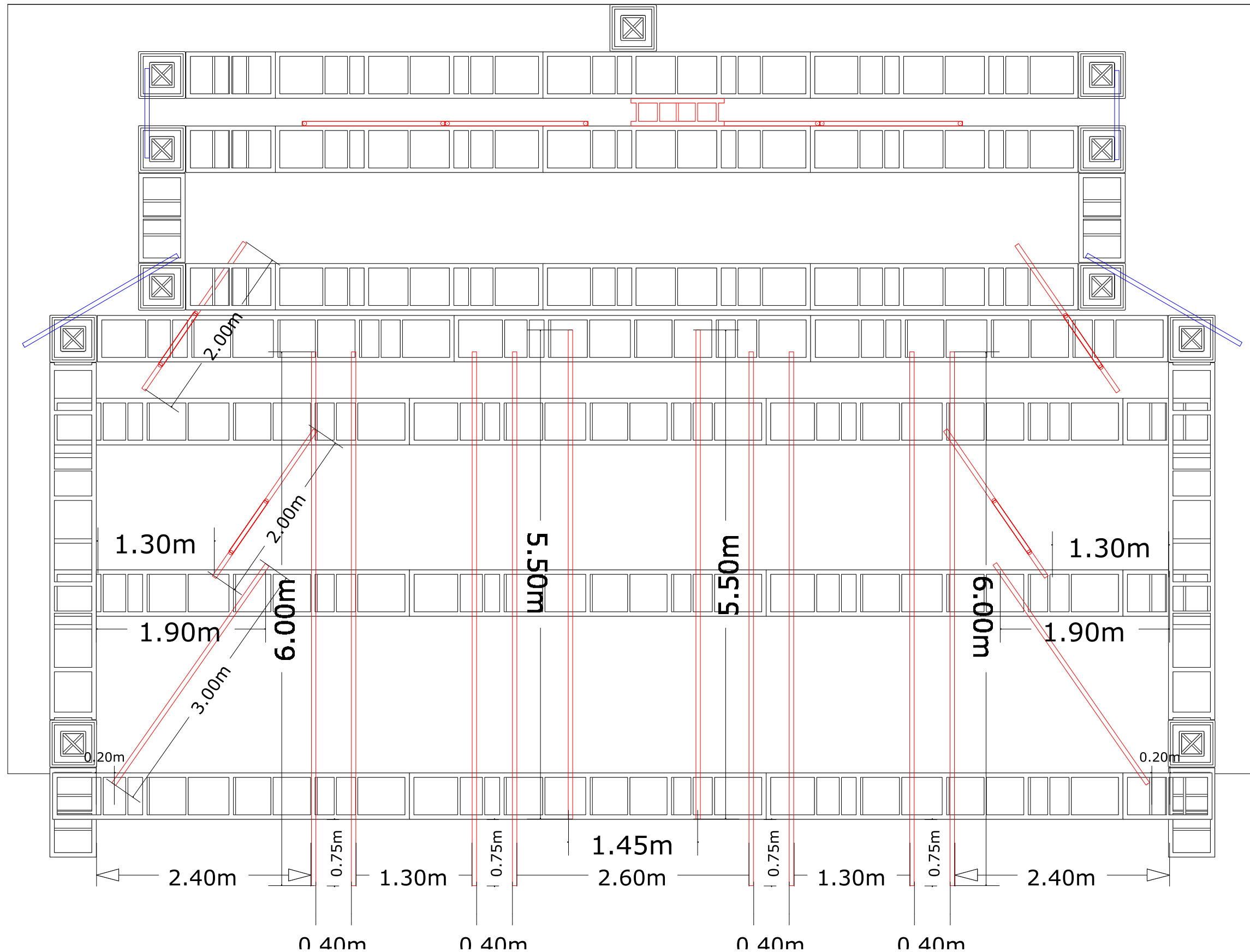

RIDER TÉCNICO
DE ILUMINAÇÃO



LUAN

Projeto:
TOUR LUAN CITY 2.0

Produtor: **TEL:**
Ton (043) 99129-2312

Iluminador: **TEL:**
André Bezerra (011) 96440-8009

DATA: 25/11/2023
PAGINA: 09

Pré Produção: **TEL:**
Daiana (Dona Daia) (011) 98341-9110

Tec. de Led: **TEL:**
João (012) 98134-9505

ESTRUTURA PRODUÇÃO LS

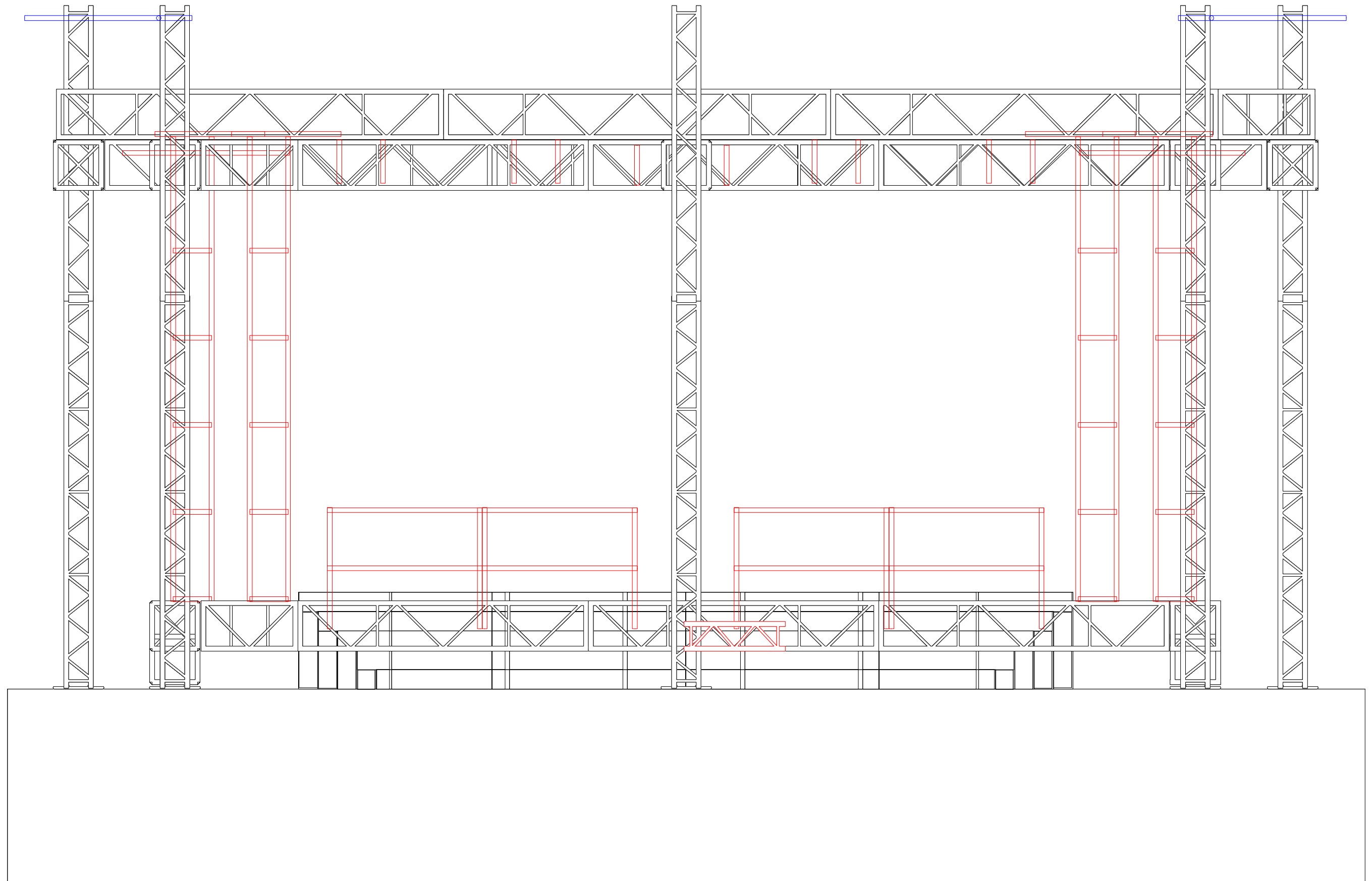

RIDER TÉCNICO
DE ILUMINAÇÃO

DATA:

25/11/2023

PAGINA:

10



LUAN

Projeto:

TOUR LUAN CITY 2.0

Pré Produção:

Daiana (Dona Daia) (011) 98341-9110

TEL:

Produtor:

Ton

Iluminador:

André Bezerra (011) 96440-8009

Tec. de Led:

João

TEL:

(043) 99129-2312

TEL:

(011) 96440-8009

TEL:

(012) 98134-9505

ESTRUTURA PRODUÇÃO LS

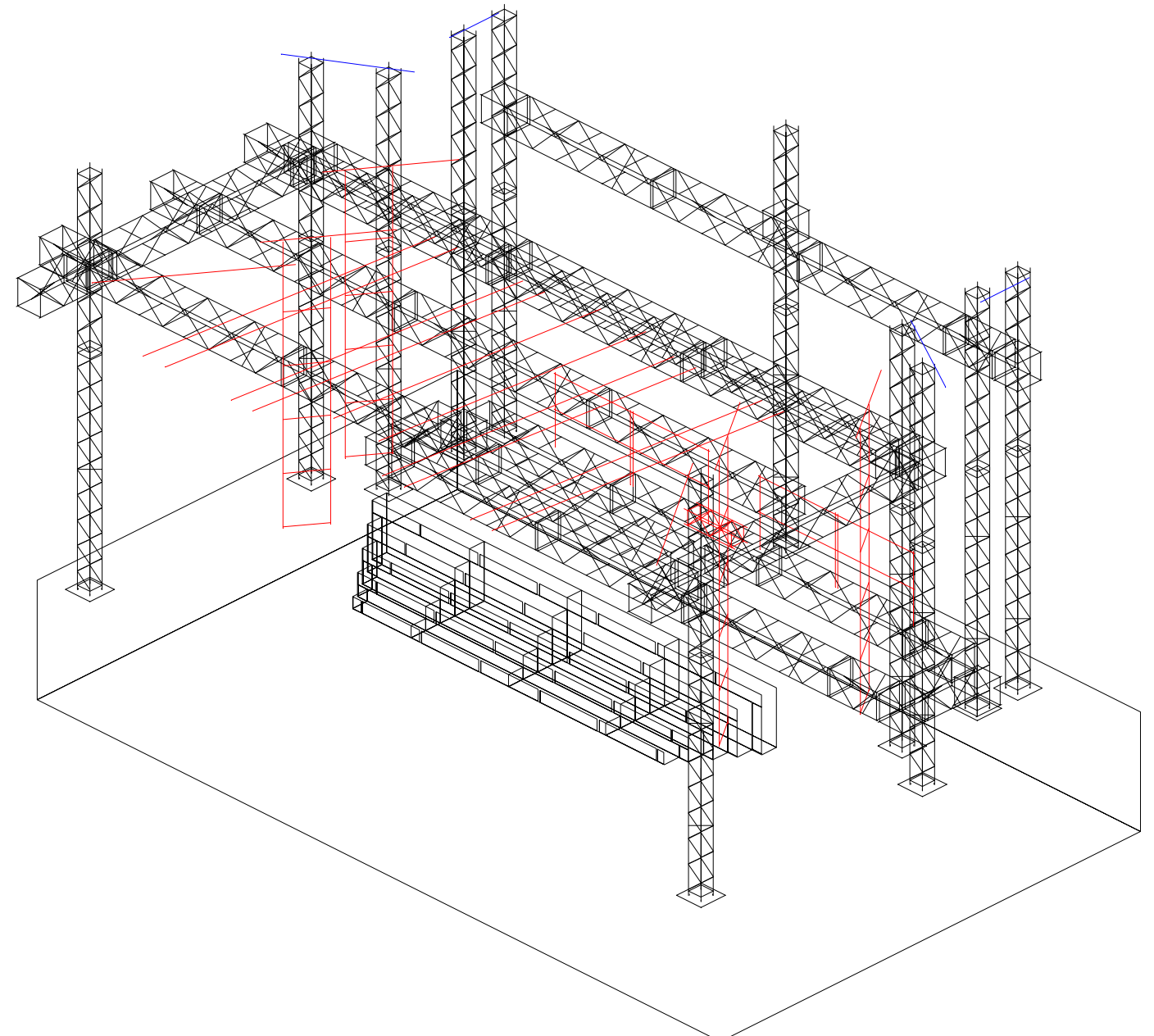
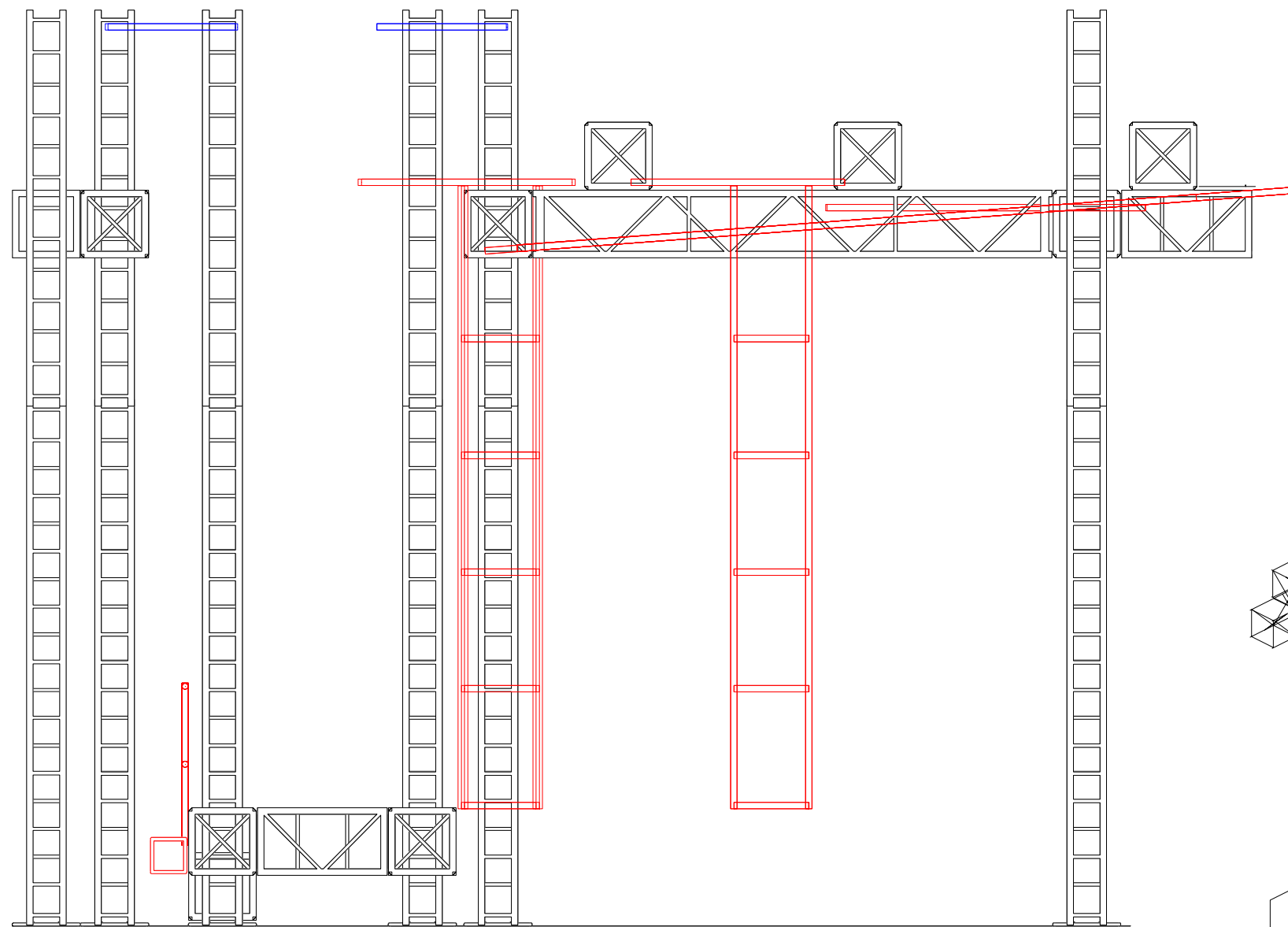

**RIDER TÉCNICO
DE ILUMINAÇÃO**



LUAN

Projeto:
TOUR LUAN CITY 2.0

Produtor: **Ton** TEL: (043) 99129-2312

Iluminador: **André Bezerra** (011) 96440-8009

Pré Produção: **Daiana (Dona Daia)** (011) 98341-9110

Tec. de Led: **João** TEL: (012) 98134-9505

DATA: 25/11/2023
PAGINA: 11

ESTRUTURA PRODUÇÃO LS
ESCADA

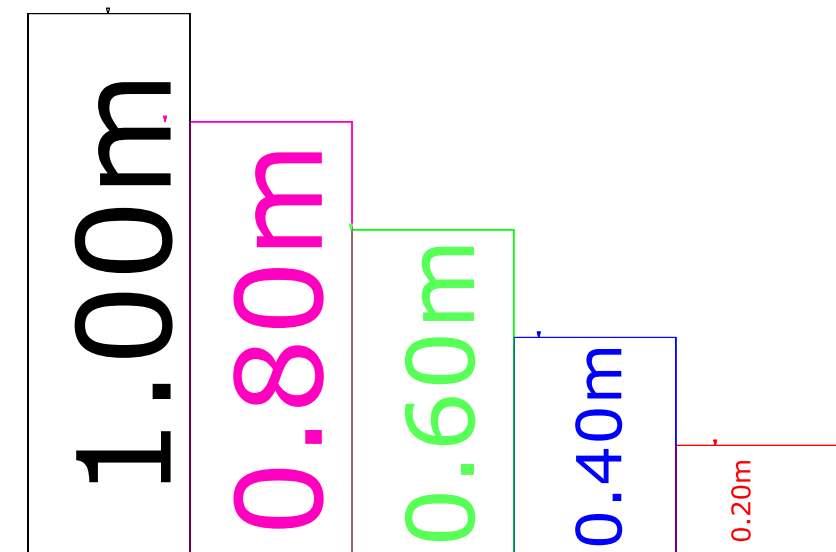
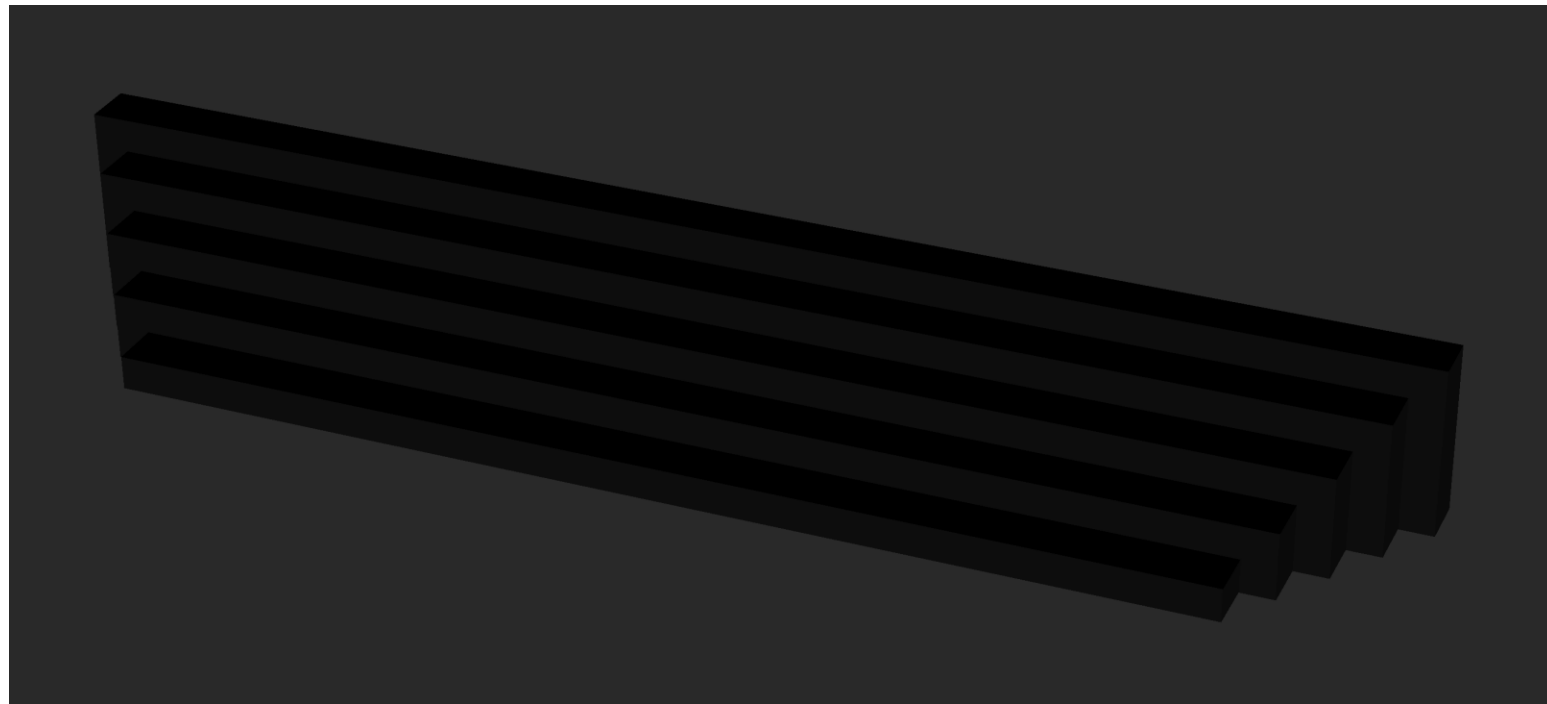
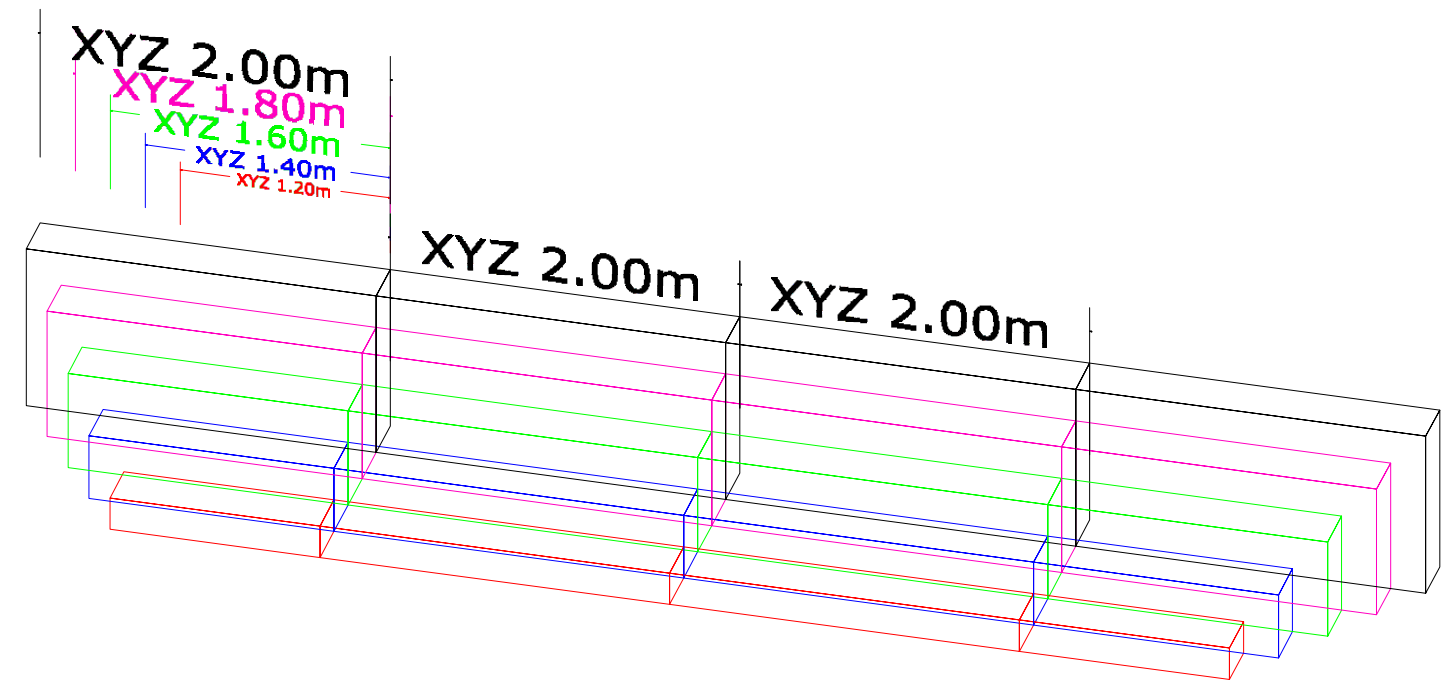
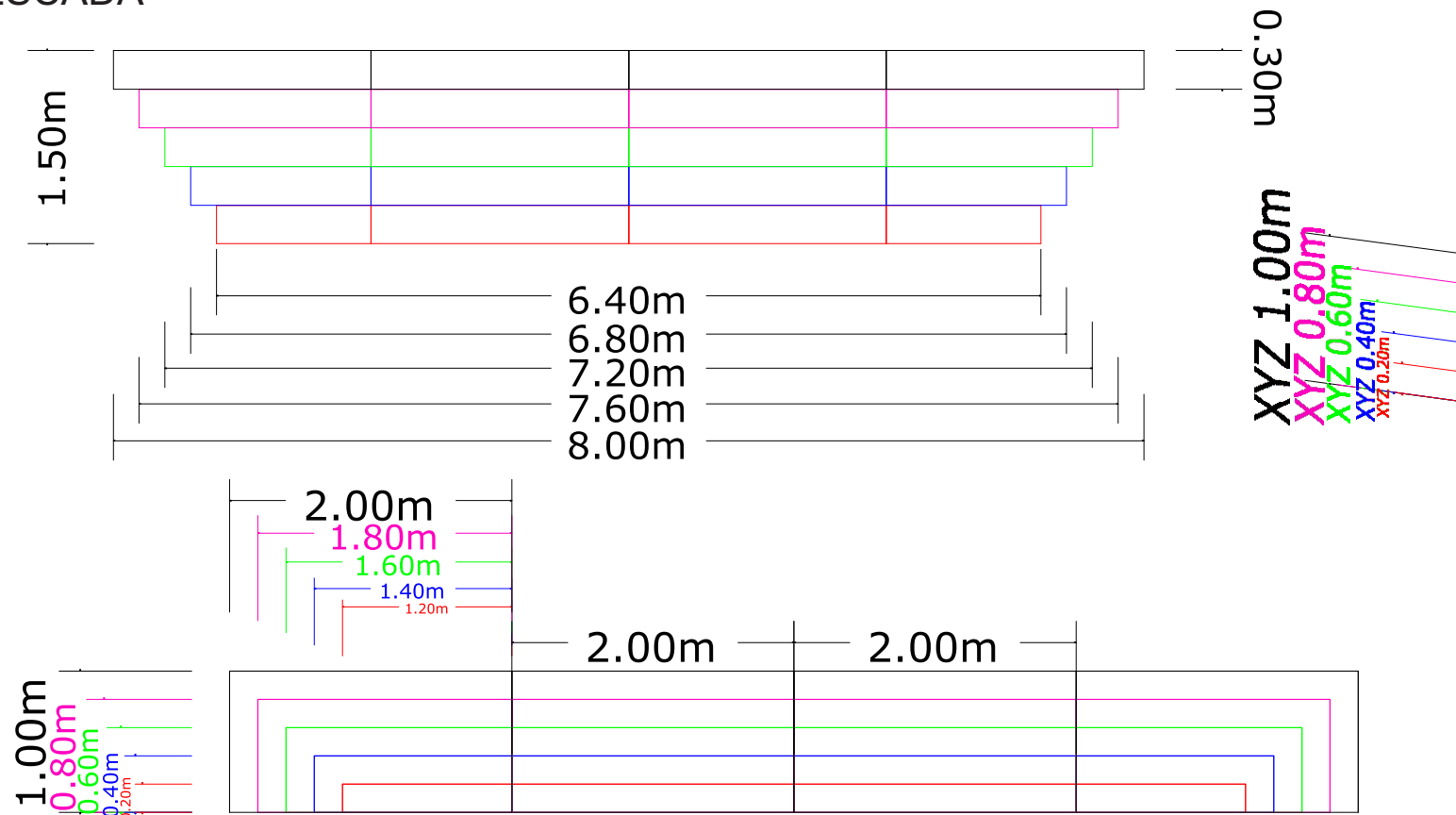

RIDER TÉCNICO
DE ILUMINAÇÃO



LUAN

Projeto:
TOUR LUAN CITY 2.0

Produtor: TEL:
Ton (043) 99129-2312

Iluminador: TEL:
André Bezerra (011) 96440-8009

DATA: PAGINA:
25/11/2023 12









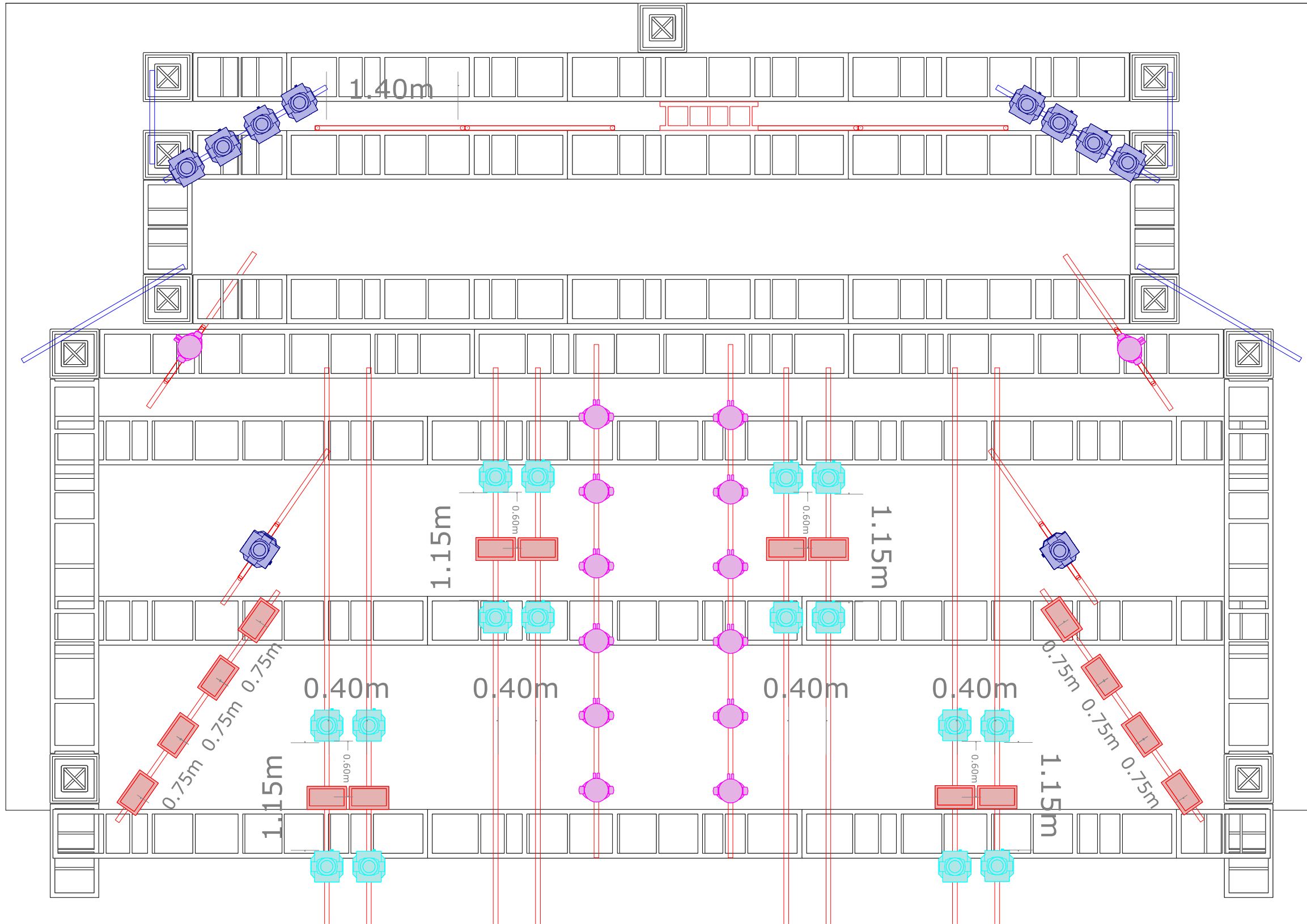









Pré Produção: TEL:
Daiana (Dona Daia) (011) 98341-9110

Tec. de Led: TEL:
João (012) 98134-9505

EQUIPAMENTOS PRODUÇÃO LS

APARELHOS NO TETO



-   BEANS
-   BEANS
-   MINI BRUTE
-   NICK WASH
-   MACK AURA
-   STROBO RBGW
-   PAR LED
-   BEAM 9R
-   P-5

RIDER TÉCNICO
DE ILUMINAÇÃO



LUAN

Projeto:
TOUR LUAN CITY 2.0

Pré Produção: Daiana (Dona Daia) (011) 98341-9110

Produtor: Ton TEL: (043) 99129-2312

Iluminador: André Bezerra (011) 96440-8009

Tec. de Led: João TEL: (012) 98134-9505

DATA: 25/11/2023
PAGINA: 13

EQUIPAMENTOS PRODUÇÃO LS

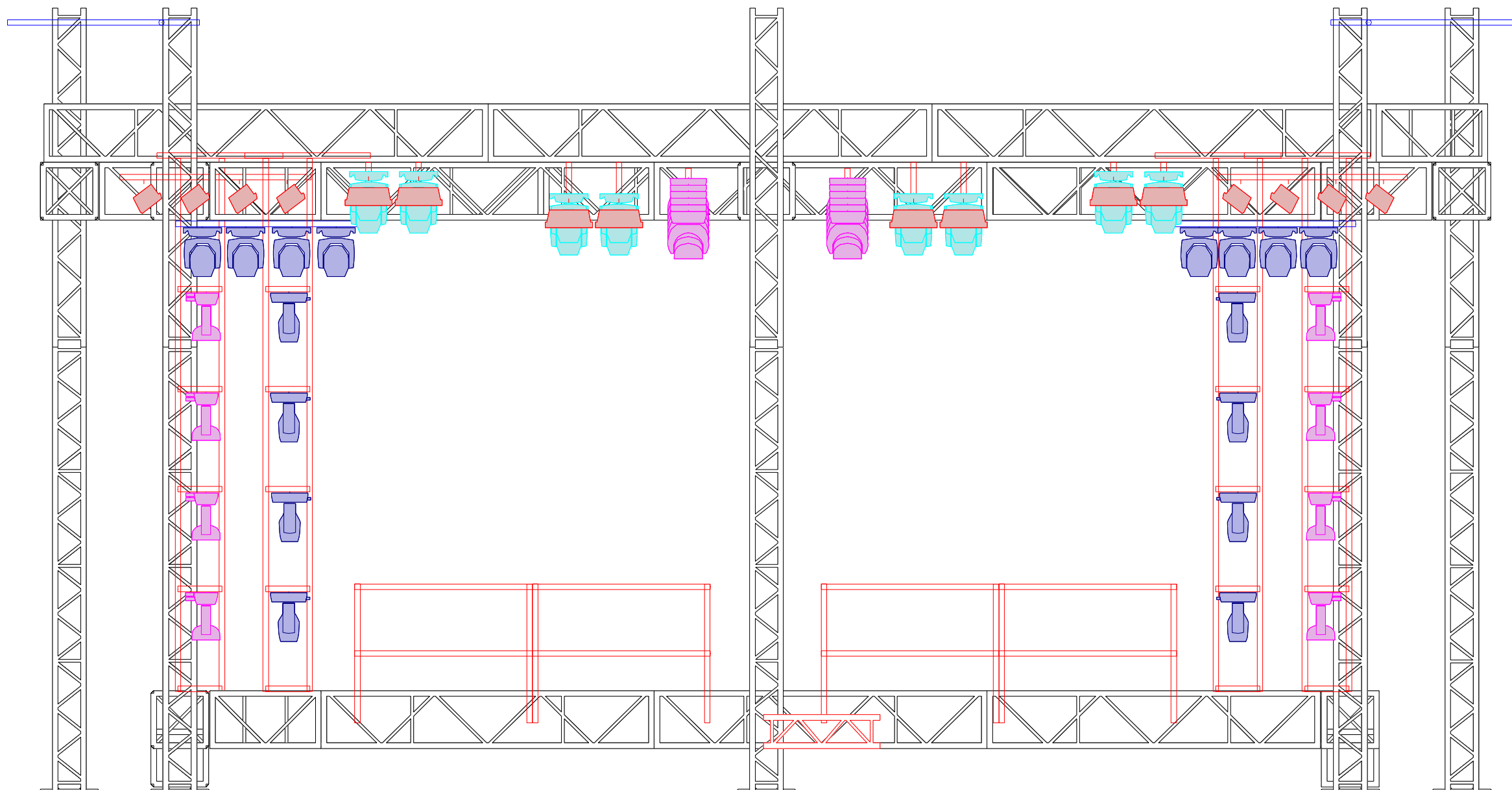

- | | | |
|--|--|-------------|
| | | BEANS |
| | | BEANS |
| | | MINI BRUTE |
| | | NICK WASH |
| | | MACK AURA |
| | | STROBO RBGW |
| | | PAR LED |
| | | BEAM 9R |
| | | P-5 |

RIDER TÉCNICO
DE ILUMINAÇÃO



LUAN

Projeto:
TOUR LUAN CITY 2.0

Produtor: **Ton** TEL: (043) 99129-2312

Iluminador: **André Bezerra** TEL: (011) 96440-8009

DATA: 25/11/2023
PAGINA: 14

Pré Produção: **Daiana (Dona Daia)** TEL: (011) 98341-9110

Tec. de Led: **João** TEL: (012) 98134-9505

EQUIPAMENTOS PRODUÇÃO LS

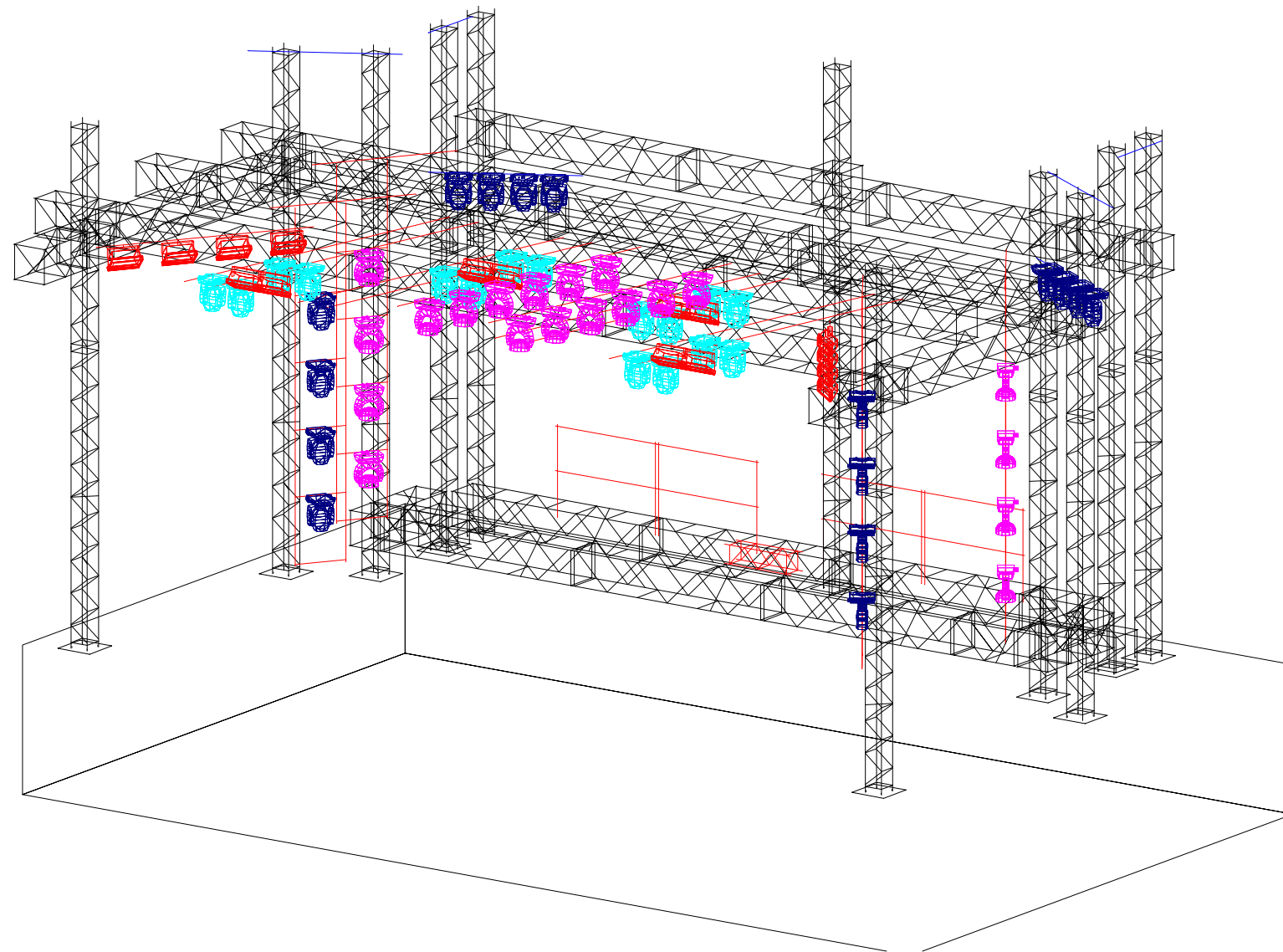
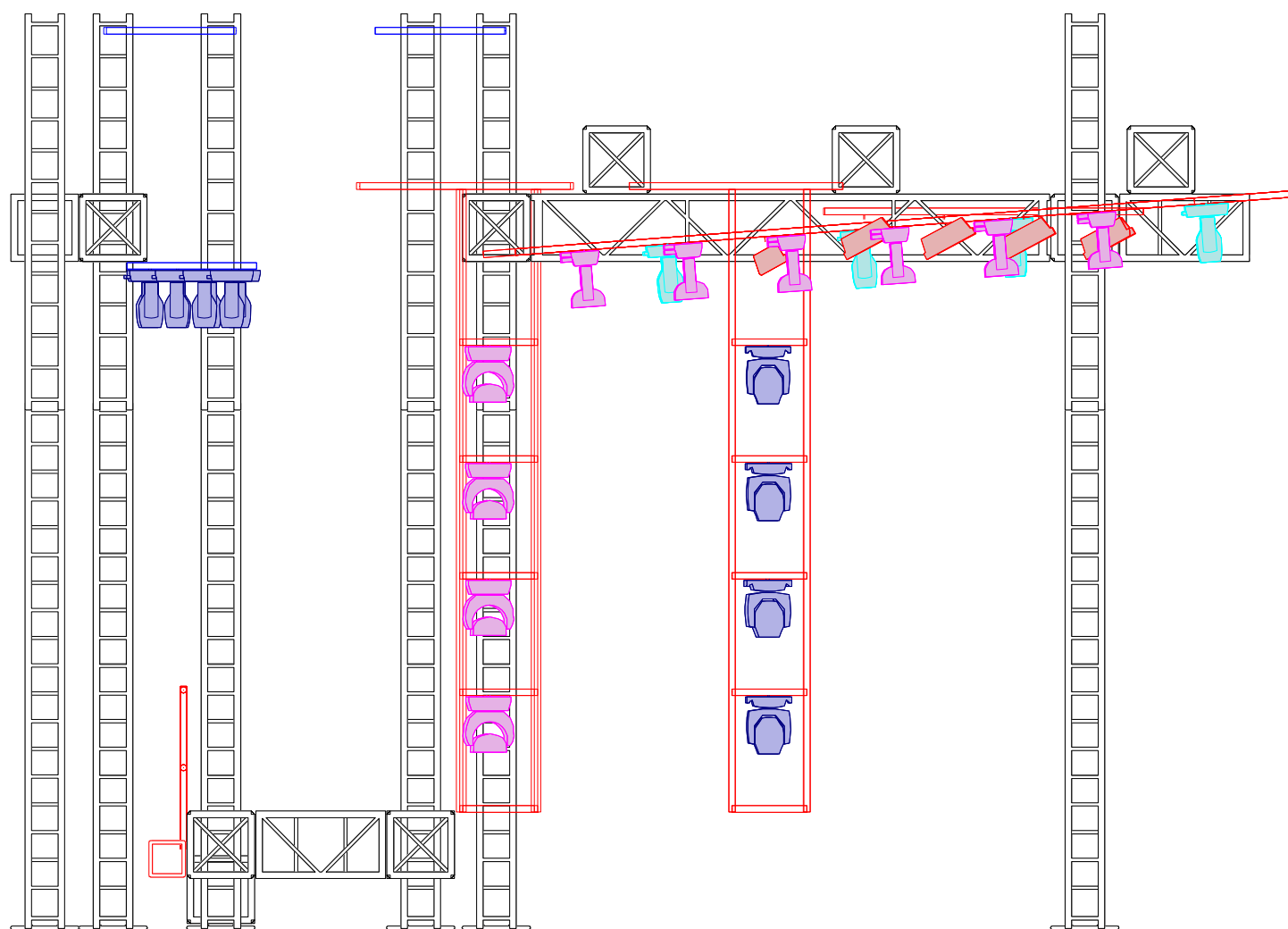

		BEANS
		BEANS
		MINI BRUTE
		NICK WASH
		MACK AURA
		STROBO RGBW
		PAR LED
		BEAM 9R
		P-5

RIDER TÉCNICO DE ILUMINAÇÃO

DATA: 25/11/2023 PAGINA: 15



LUAN

Projeto: TOUR LUAN CITY 2.0

Pré Produção: Daiana (Dona Daia) (011) 98341-9110

TEL: (011) 98341-9110

Produtor: Ton TEL: (043) 99129-2312

Iluminador: André Bezerra (011) 96440-8009

Tec. de Led: João TEL: (012) 98134-9505

PAINEL DE LED PRODUÇÃO LS

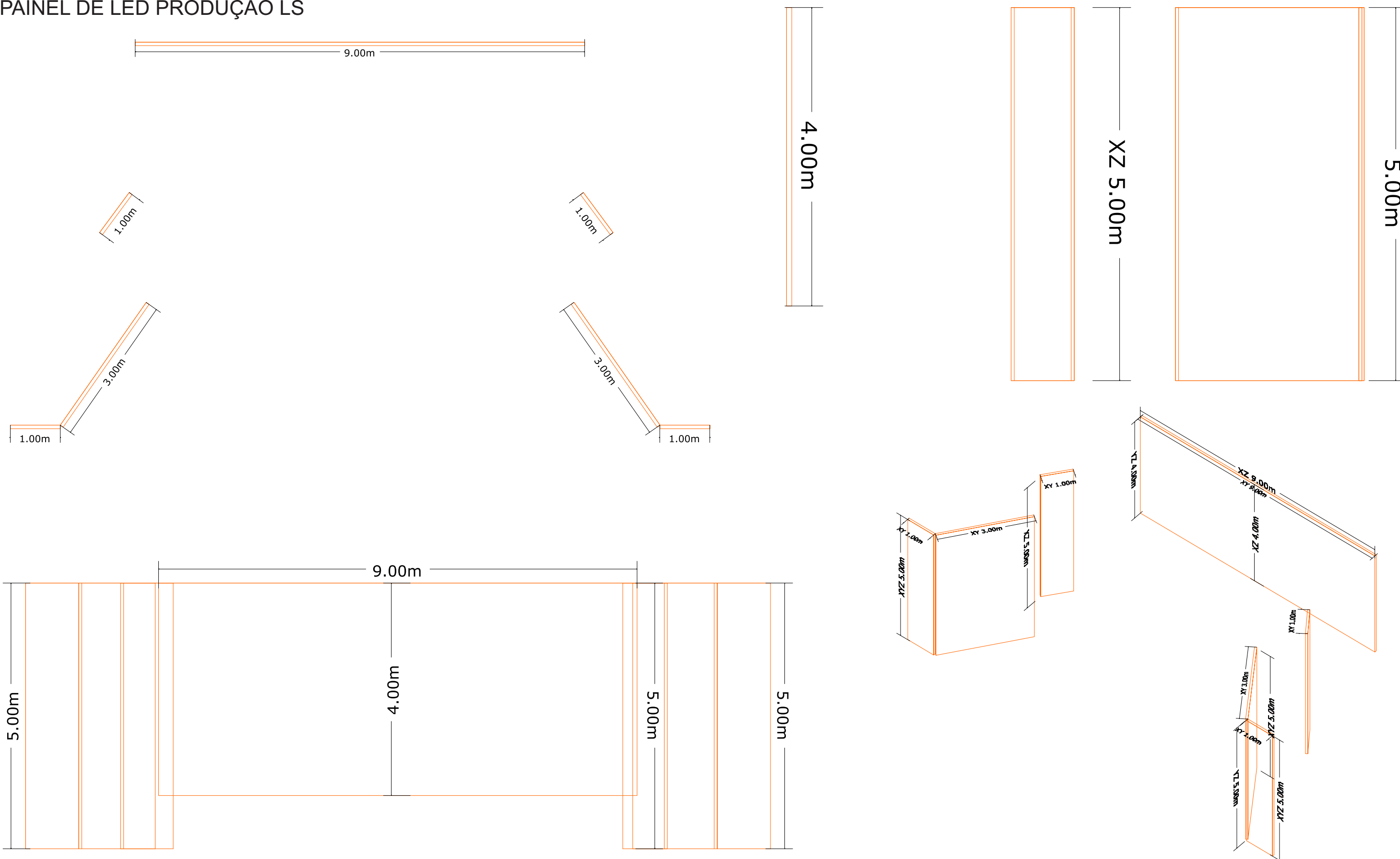

**RIDER TÉCNICO
DE ILUMINAÇÃO**



LUAN

Projeto:
TOUR LUAN CITY 2.0

Produtor: **Ton** TEL: (043) 99129-2312

Iluminador: **André Bezerra** (011) 96440-8009

DATA: 25/11/2023
PAGINA: 16

Pré Produção: **Daiana (Dona Daia)** (011) 98341-9110

Tec. de Led: **João** TEL: (012) 98134-9505

PAINEL DE LED PRODUÇÃO LS

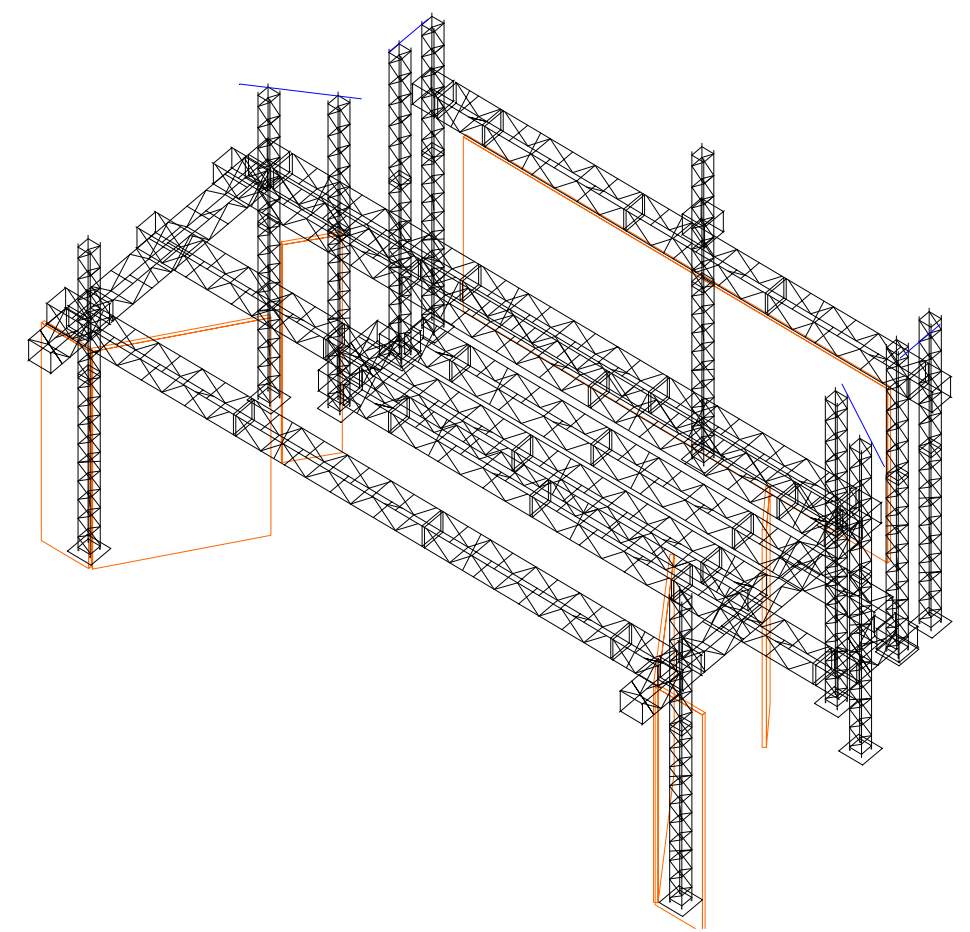
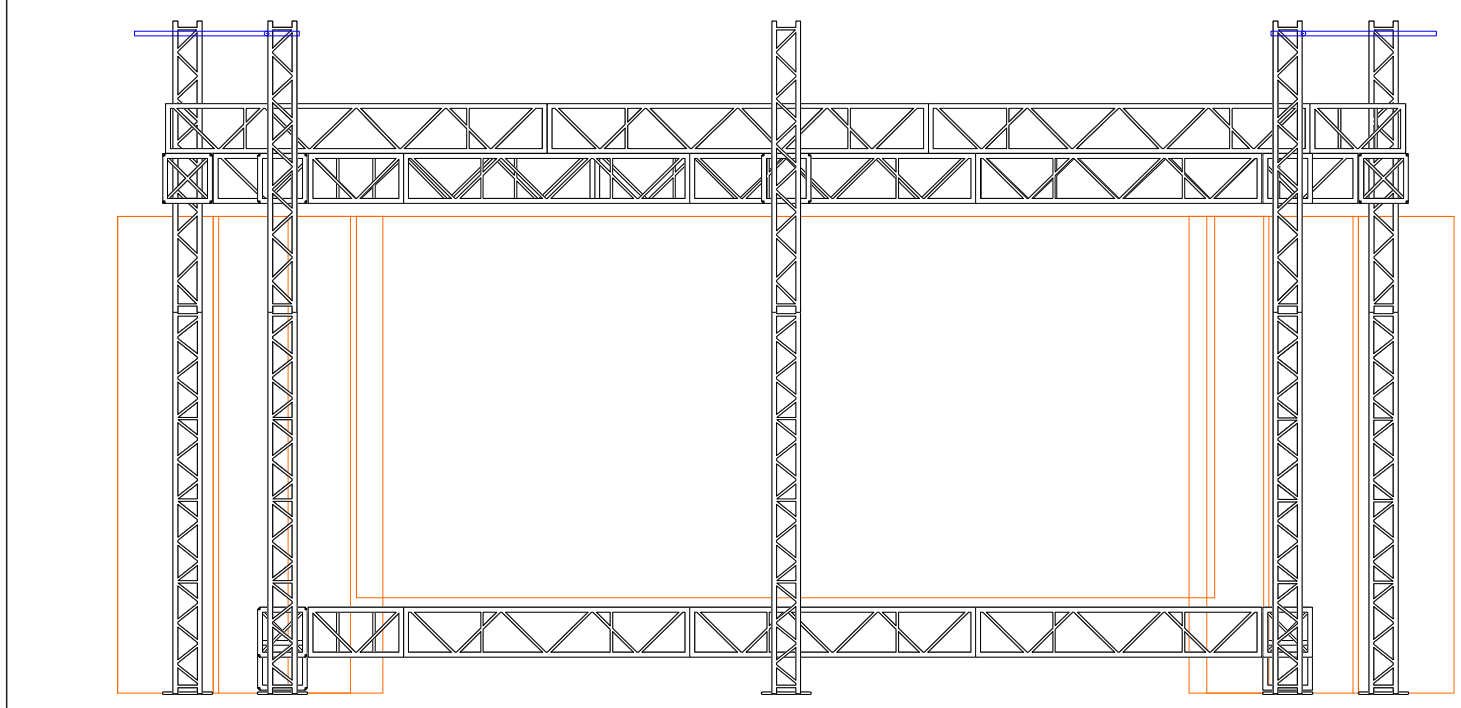
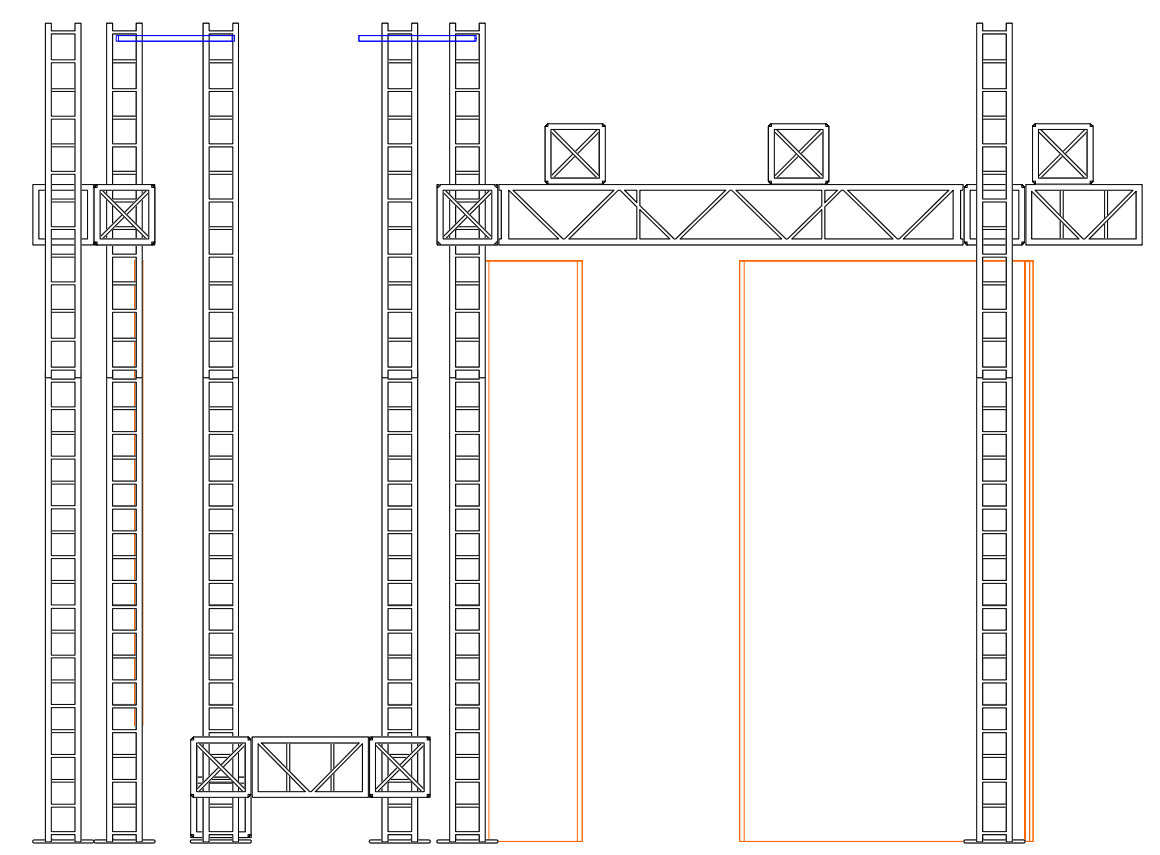
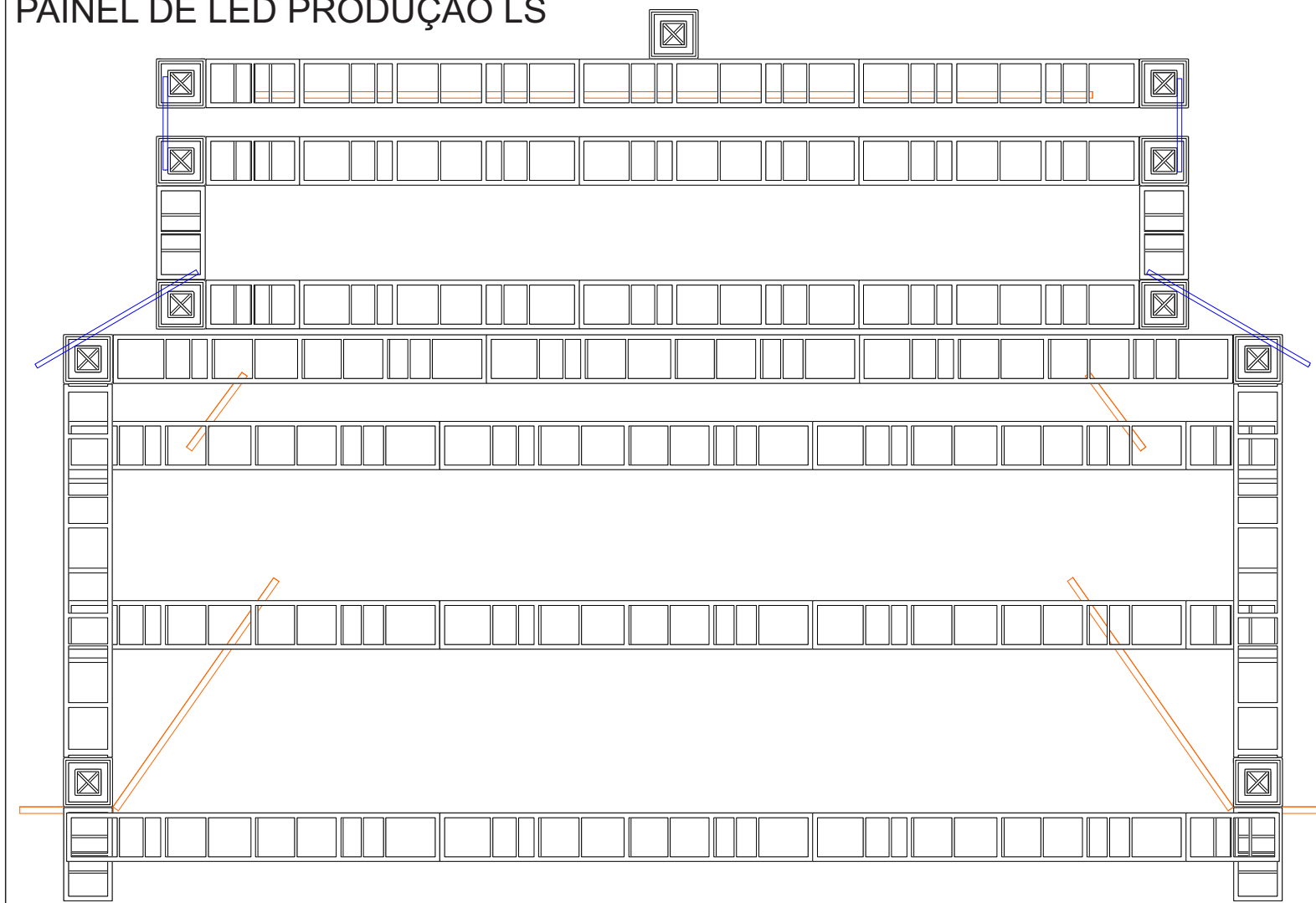

RIDER TÉCNICO
DE ILUMINAÇÃO



LUAN

Projeto:
TOUR LUAN CITY 2.0

Produtor: **TEL:**
Ton (043) 99129-2312

Iluminador: **TEL:**
André Bezerra (011) 96440-8009

DATA: 25/11/2023
PAGINA: 17

Pré Produção: **TEL:**
Daiana (Dona Daia) (011) 98341-9110

Tec. de Led: **TEL:**
João (012) 98134-9505