

Planta de situação  
esc 1:1000

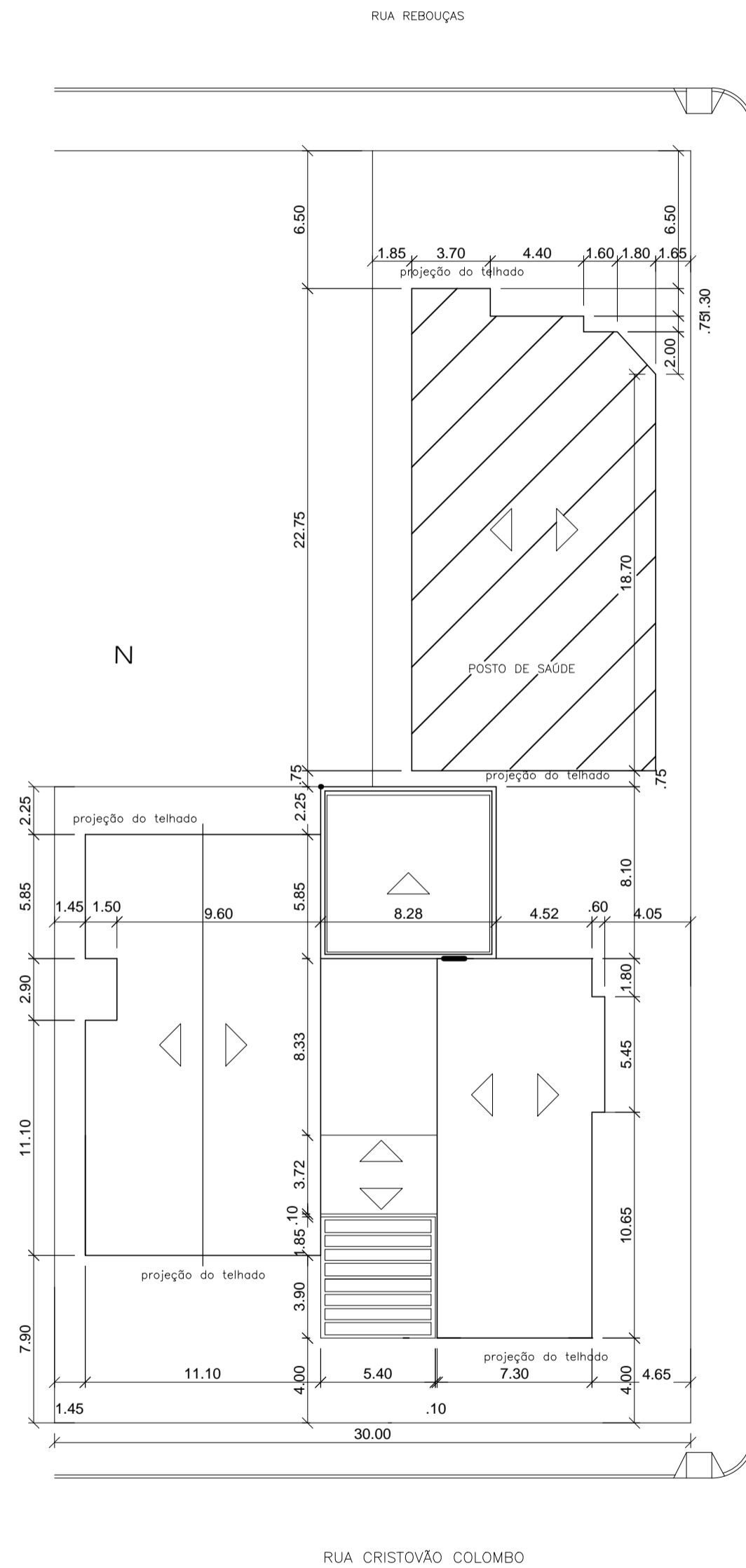

Planta de localização  
esc 1:250

REVISÃO	DATA	NOME	ALTERAÇÃO
R00	-	Héber Corrêa	Emissão inicial

**PREFEITURA MUNICIPAL DE TRAMANDAÍ**  
SECRETARIA MUNICIPAL DE OBRAS - DEPARTAMENTO DE ENGENHARIA

Projeto:	<b>Ampliação Centro de Referência de Assistência Social</b>	Data:	Novembro / 2020
Endereço da obra:	Rua Cristóvão Colombo, nº 376, São Francisco II, Tramandaí-RS	Escala:	Indicadas
Proprietário:	Município de Tramandaí	Desenho CAD:	Héber Corrêa
Responsável Técnico:	Arquiteta e Urbanista Mara Giron Gazola - CAU RS nº A76380-2	Área Total:	Edificado: 375,32m² A construir: 94,07m²
Assunto:	<b>Situação e Localização</b>	Prancha:	<b>A:01</b>

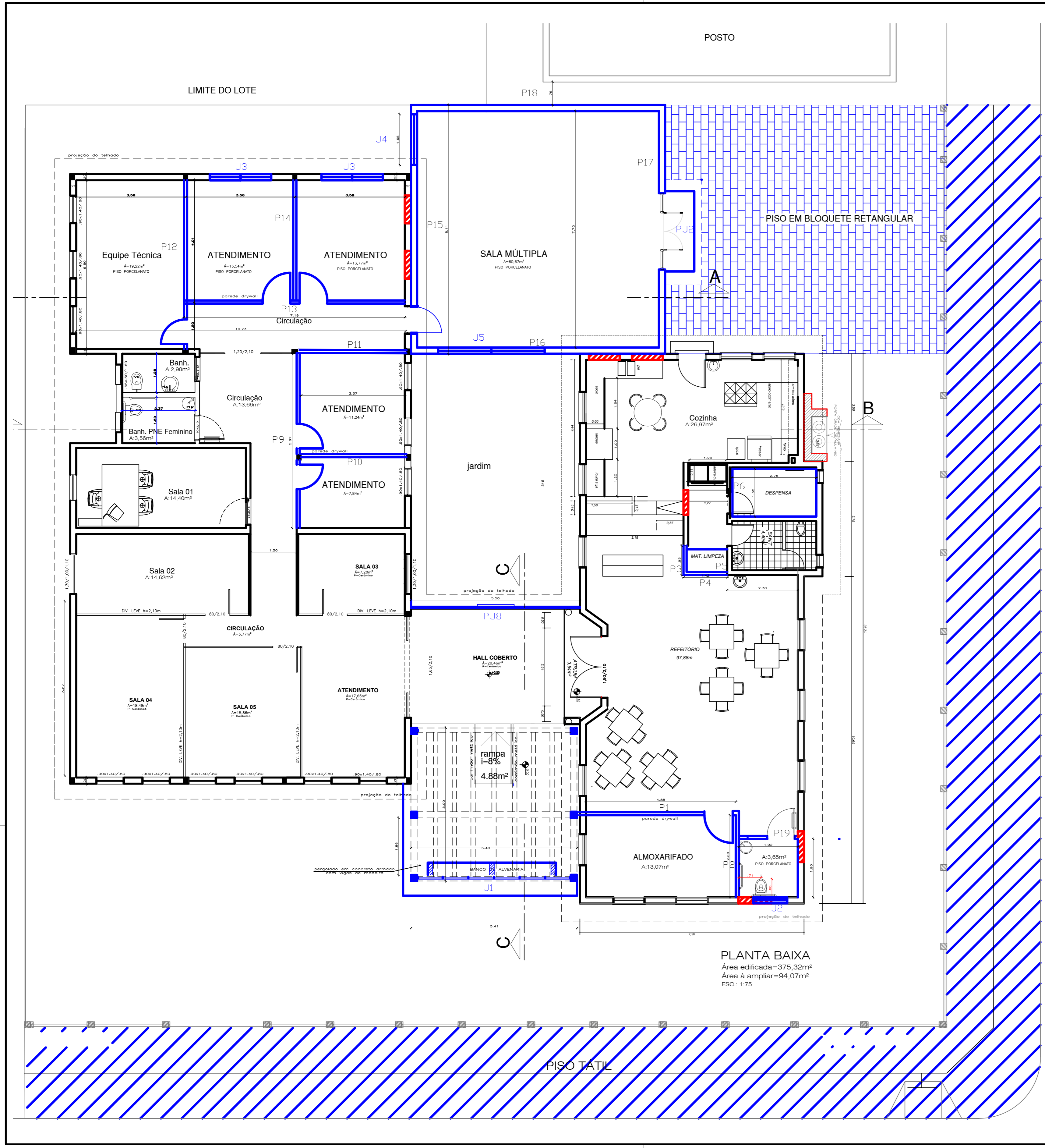

 DEMOLIÇÃO OU FECHAMENTO  
 NOVO

**PLANTA BAIXA**  
 Área edificada=375,32m<sup>2</sup>  
 Área à ampliar=94,07m<sup>2</sup>  
 ESC.: 1:75

REVISÃO	DATA	NOME	ALTERAÇÃO
R00	-	Mara Gazola	Emissão inicial
R01	08/09/2020	Héber Corrêa	Layers e selo
R02	29/03/2021	Mara	Atualização projeto arquitetônico

**PREFEITURA MUNICIPAL DE TRAMANDAÍ**  
SECRETARIA DE PLANEJAMENTO - SEPLAN

Projeto: **Ampliação Centro de Referência de Assistência Social**  
 Endereço da obra: Rua Cristóvão Colombo, nº 376, São Francisco II, Tramandaí-RS

Proprietário: Município de Tramandaí

Responsável Técnico: Arquiteta e Urbanista Mara Giron Gazola - CAU RS nº A76380-2

Assunto: **Planta Baixa**

Escala: Março / 2021  
 Indicações: Héber Corrêa  
 Área Total: Edifício: 375,32m<sup>2</sup>  
 Área Ampliar: 94,07m<sup>2</sup>  
 Franca: A:02

Prefeitura Municipal de Tramandaí, Avenida da Igreja, nº 346 - Centro - CNP: 88.771.501/0001-80 - Fone: (51) 3684-9048 - CEP: 95.590-000

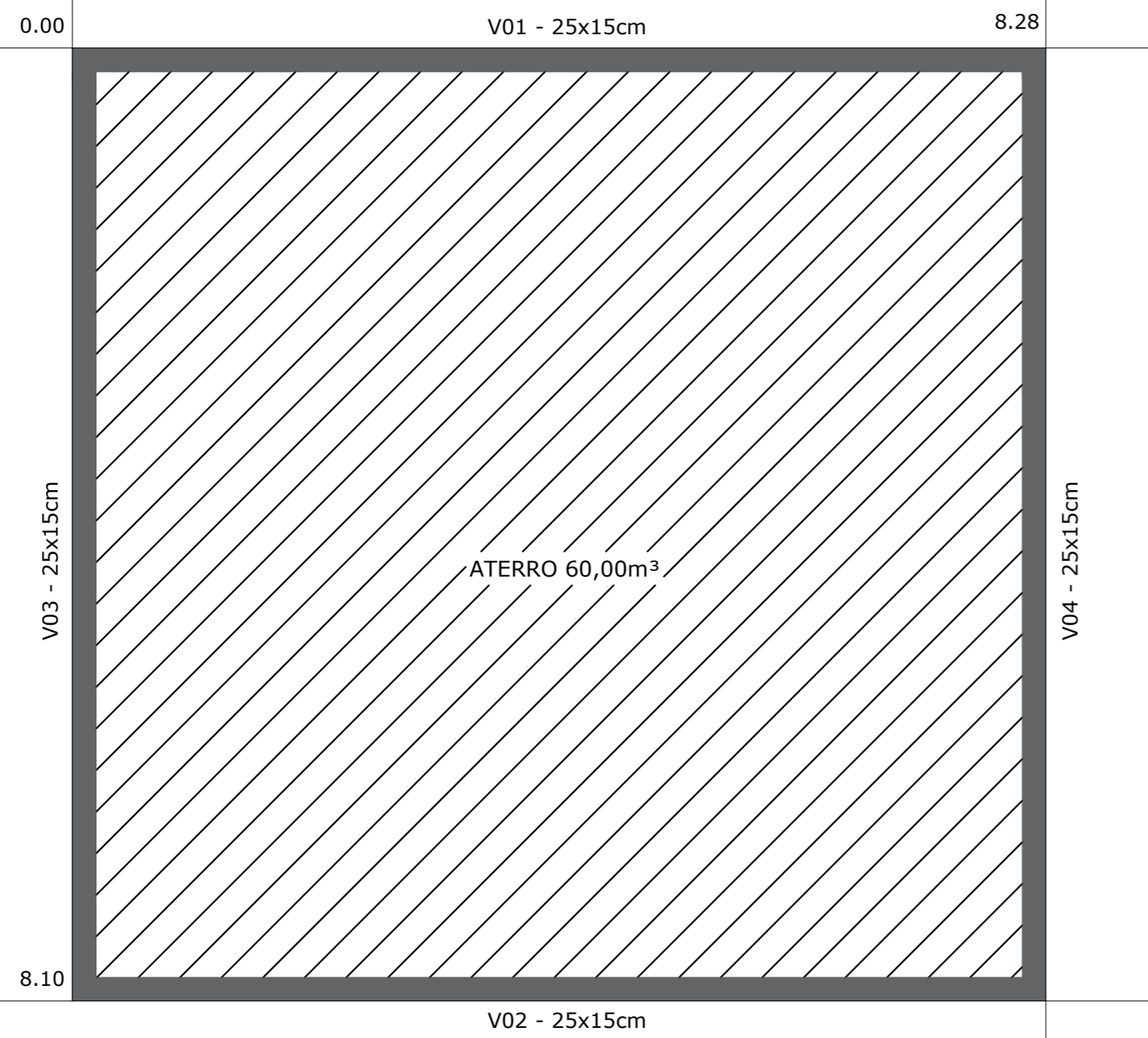

PLANTA BAIXA - BALDRAME  
ESC.: 1:75

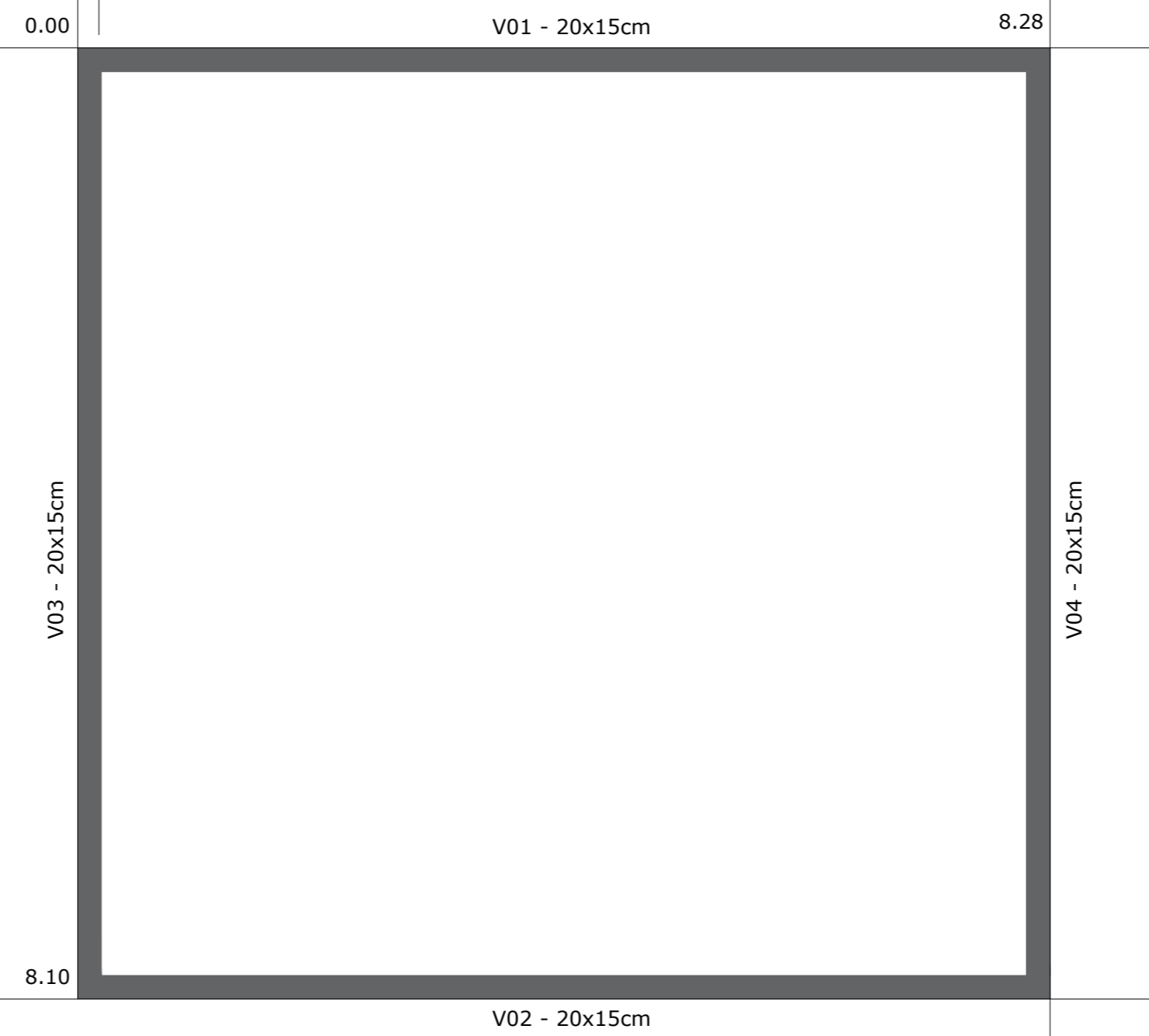
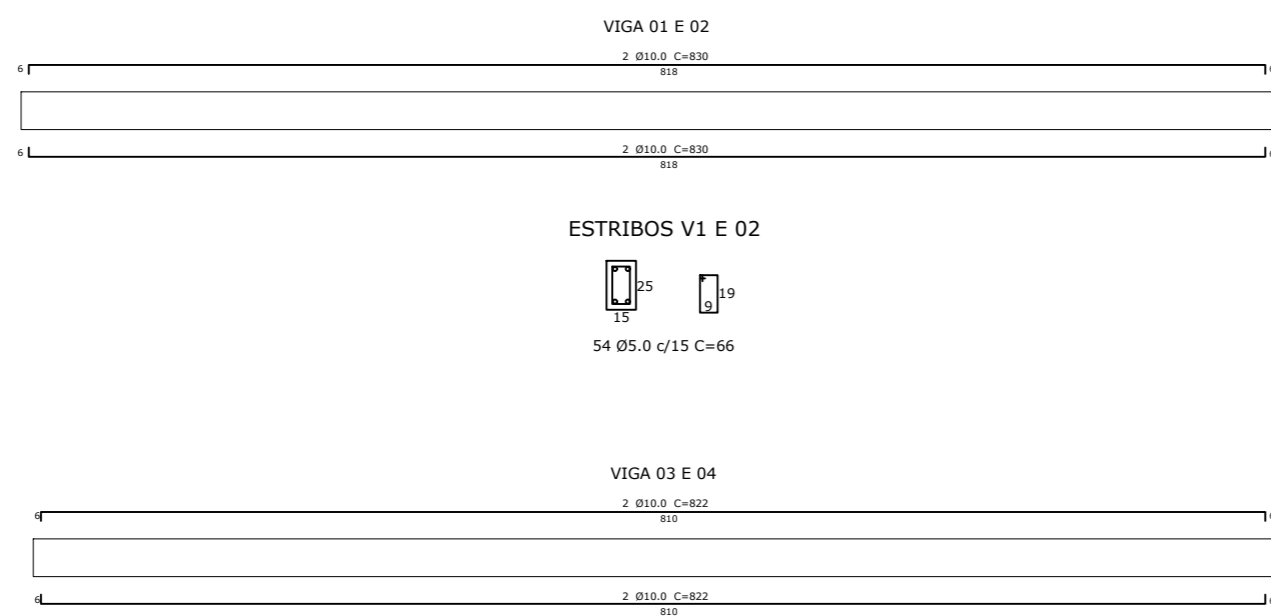

PLANTA BAIXA - VIGAS ÁREAS  
ESC.: 1:75

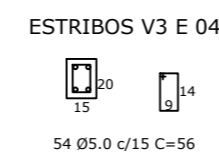
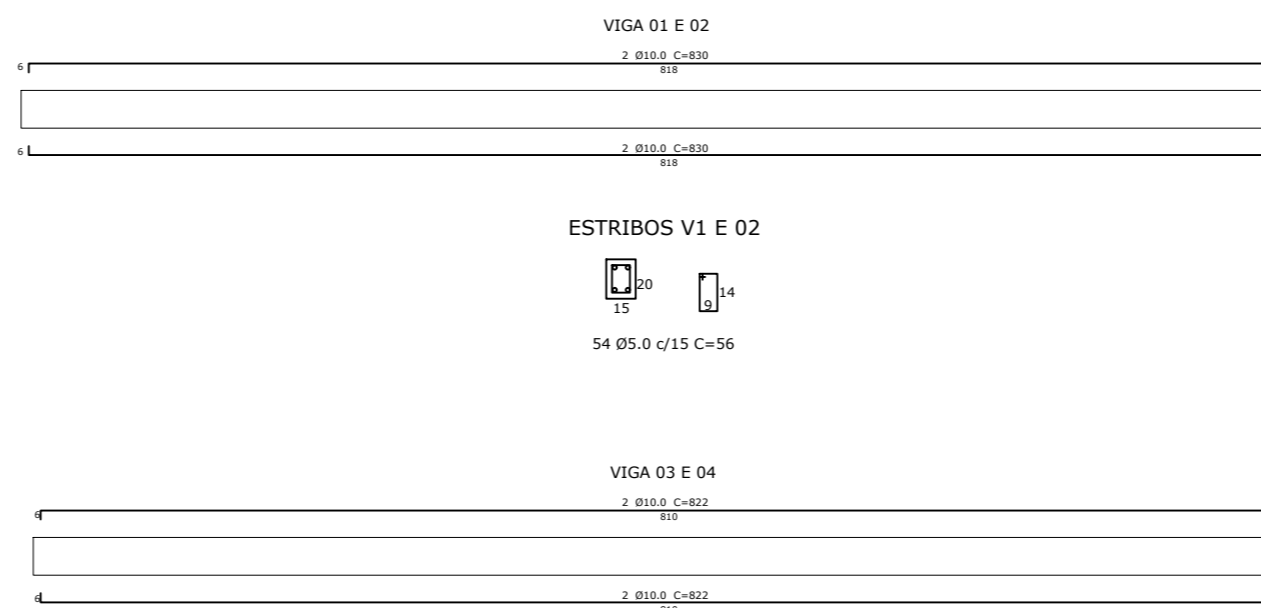

Vergas e Contravergas

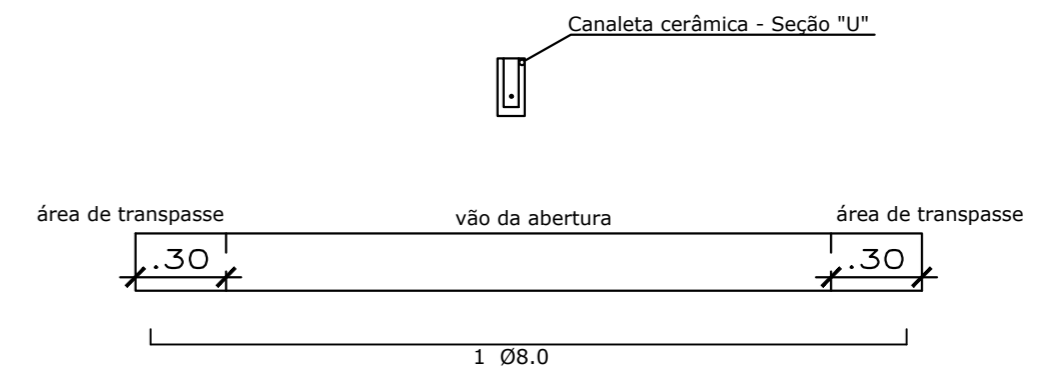

REVISÃO	DATA	NOME	ALTERAÇÃO

PREFEITURA MUNICIPAL DE TRAMANDAÍ  
SECRETARIA DE PLANEJAMENTO - SEPLAN



Projeto: **Projeto Estrutural - Ampliação CRAS**

Endereço da obra: Rua Cristóvão Colombo, nº 376, São Francisco II, Tramandaí-RS

Proprietário: Município de Tramandaí

Responsável Técnico: Eng. Civil Hygor da Costa Martins - CREA/RS 240054

Assunto: **Sala Múltipla - Fundação e Estrutura**

Obra: Novembro / 2021

Escala: Indicadas

Desenho: CAD

Hygor

Área: FOT: Edificado: 375,52m² A. Útil: 16,63m²

Princípio: E:01/02

Prefeitura Municipal de Tramandaí, Avenida do Igreja, nº 346 - Centro - CNPJ: 08.771.001/0001-80 - Fone: (51) 3684-9042 - CEP: 95.590-000

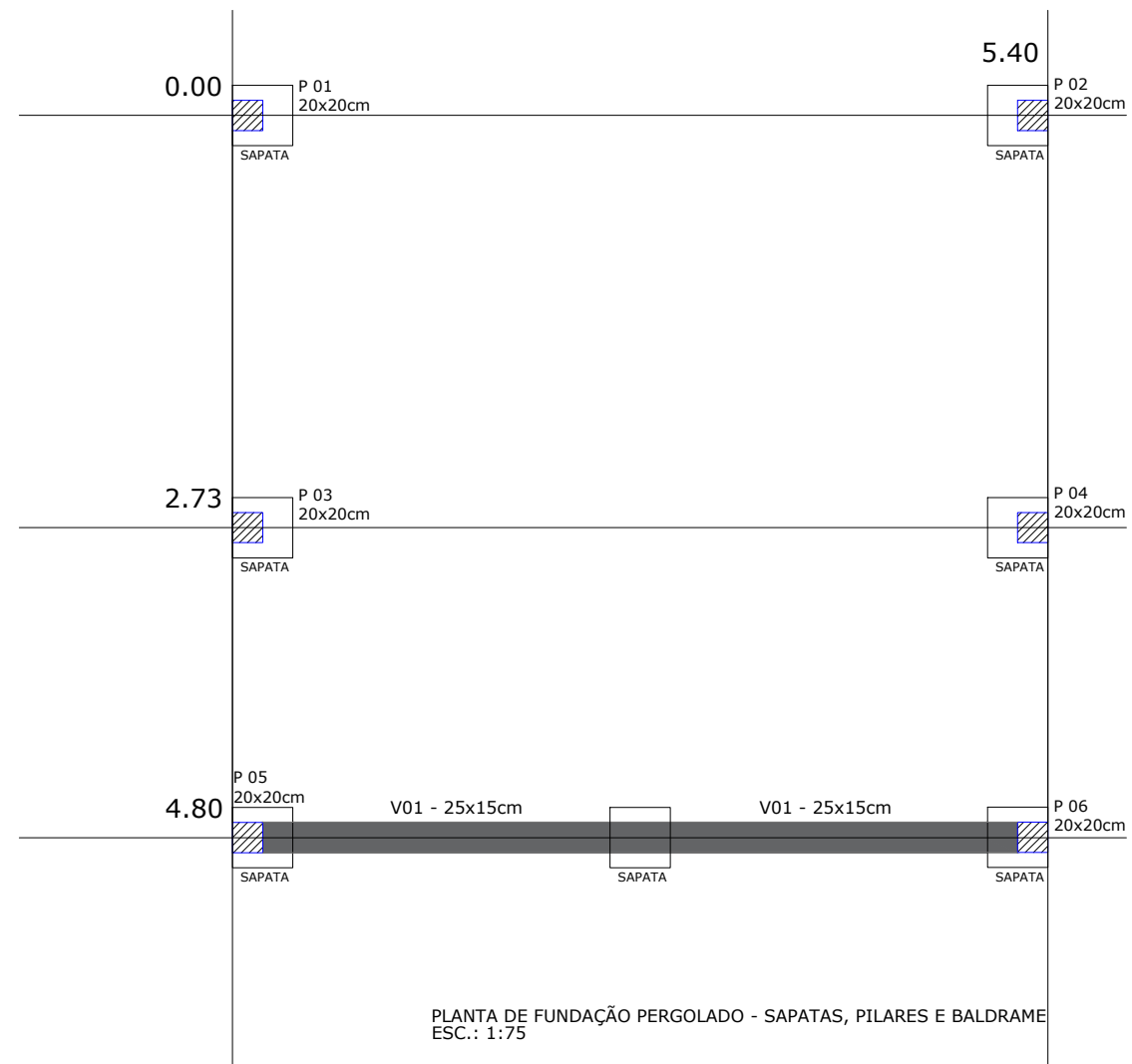

PLANTA DE FUNDAÇÃO PERGOLADO - SAPATAS, PILARES E BALDRAME  
ESC.: 1:75



PLANTA DAS VIGAS AÉREAS DE MADEIRA  
ESC.: 1:75

### DETALHAMENTO DA SAPATA SEM ESCALA

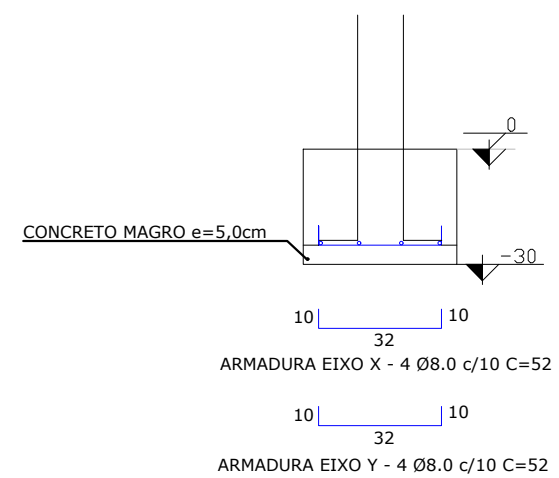

### ARMADURA DOS PILARES SEM ESCALA

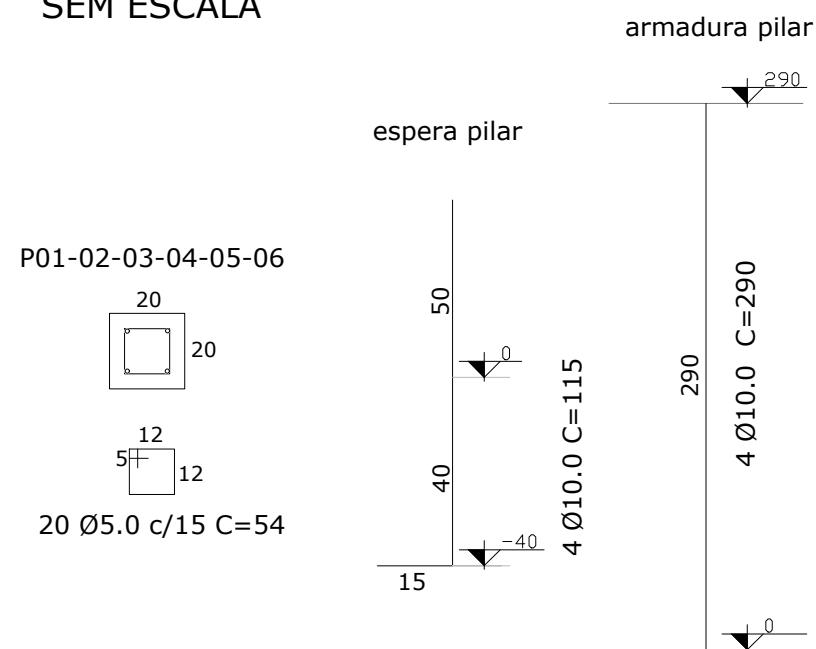

P01-02-03-04-05-06

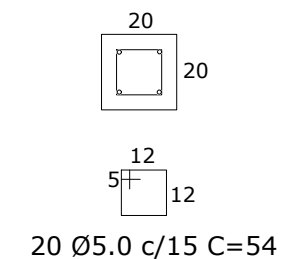

### DETALHAMENTO DA VIGA BALDRAME - PERGOLADO SEM ESCALA

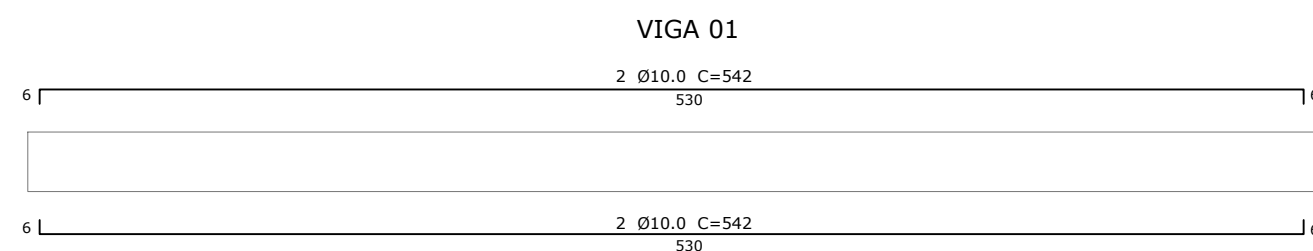

### ESTRIBOS V1

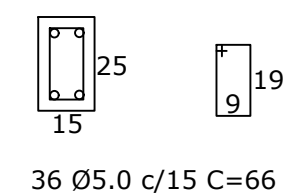

REVISÃO	DATA	NOME	ALTERAÇÃO
	-		

## PREFEITURA MUNICIPAL DE TRAMANDAÍ

SECRETARIA DE PLANEJAMENTO - SEPLAN



Projeto:	Projeto Estrutural - Ampliação CRAS				
Endereço da obra:	Rua Cristóvão Colombo, nº 376, São Francisco II, Tramandaí-RS		Data:	Novembro / 2021	
Proprietário:	Município de Tramandaí		Escala:	Indicadas	
Responsável Técnico:	Eng. Civil Hygor da Costa Martins - CREA/RS 240054		Desenho CAD:	Hygor	
Assunto:	Pergolado - Fundação e Estrutura			Área Total:	375,32m²
				Á Ampliar:	94,03m²
				Prancha:	E:02/02

Prefeitura Municipal de Tramandaí, Avenida da Igreja, nº 346 - Centro - CNPJ: 88.771.001/0001-80 - Fone: (51) 3684-9042 - CEP: 95.590-000

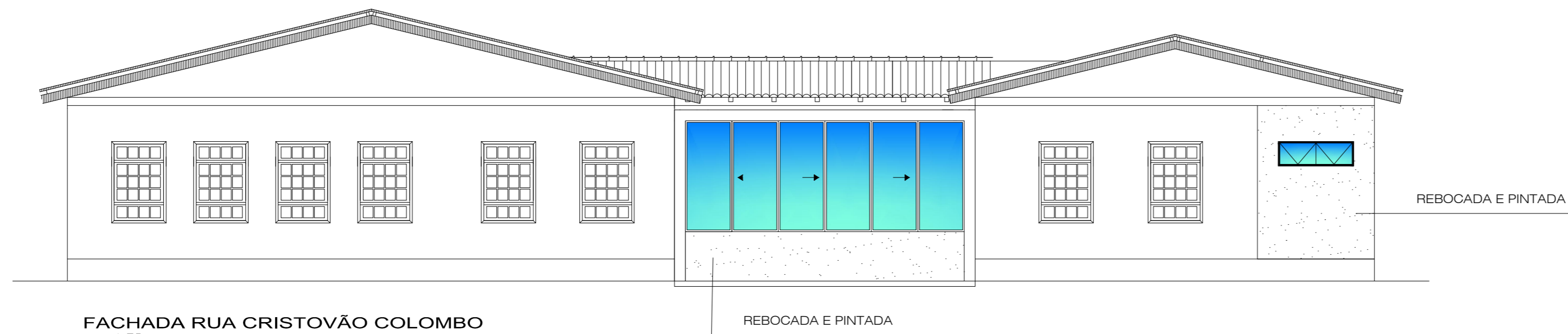

FACHADA RUA CRISTÓVÃO COLOMBO  
esc 1:75

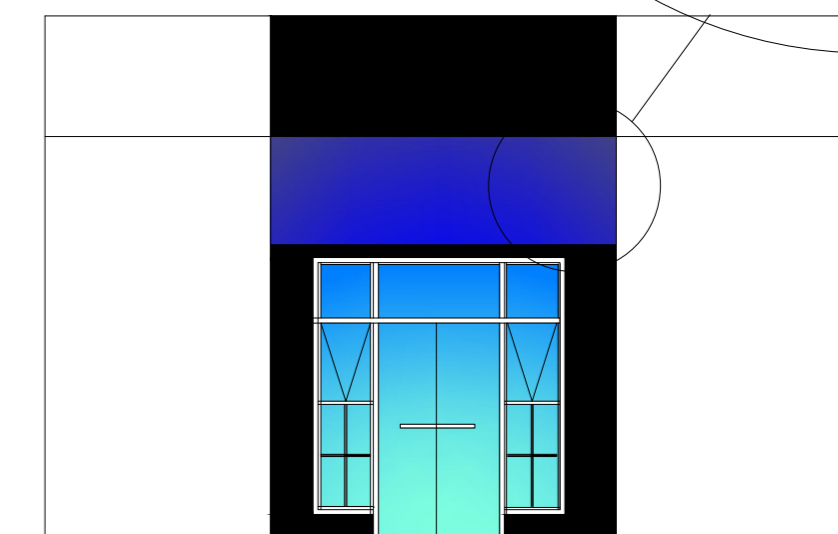
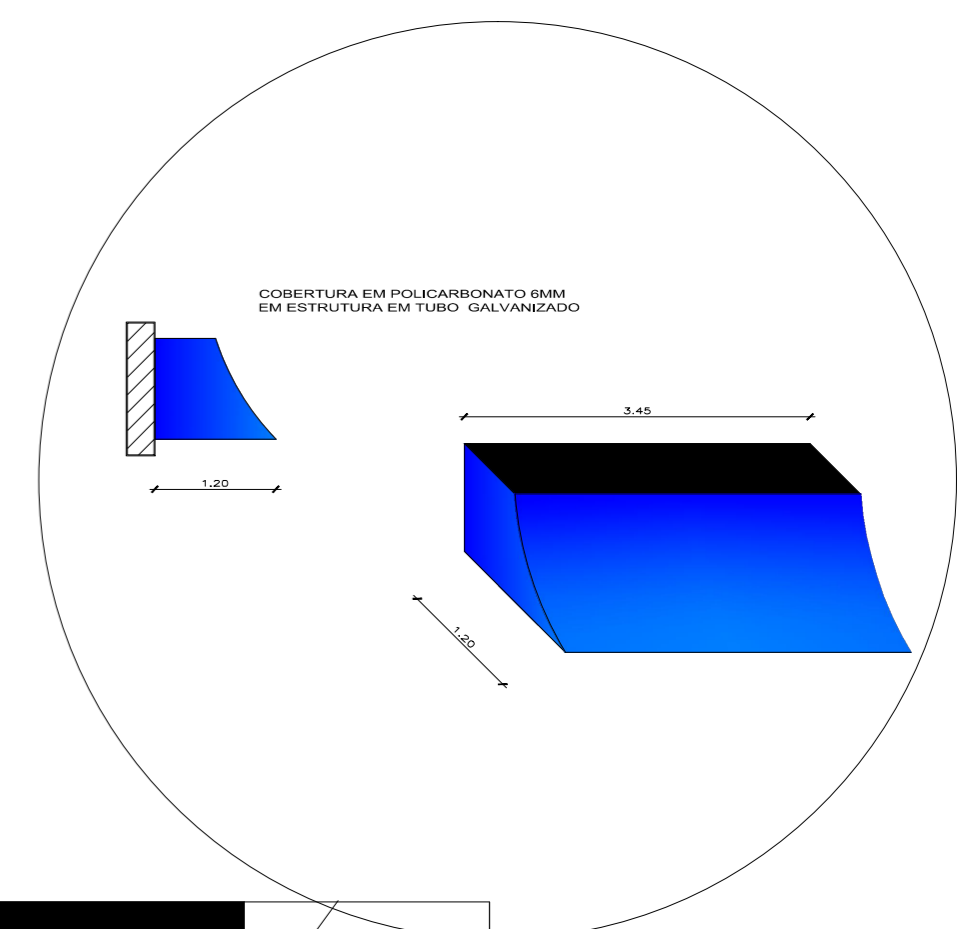

FACHADA SALA MULTIPLA  
esc 1:75

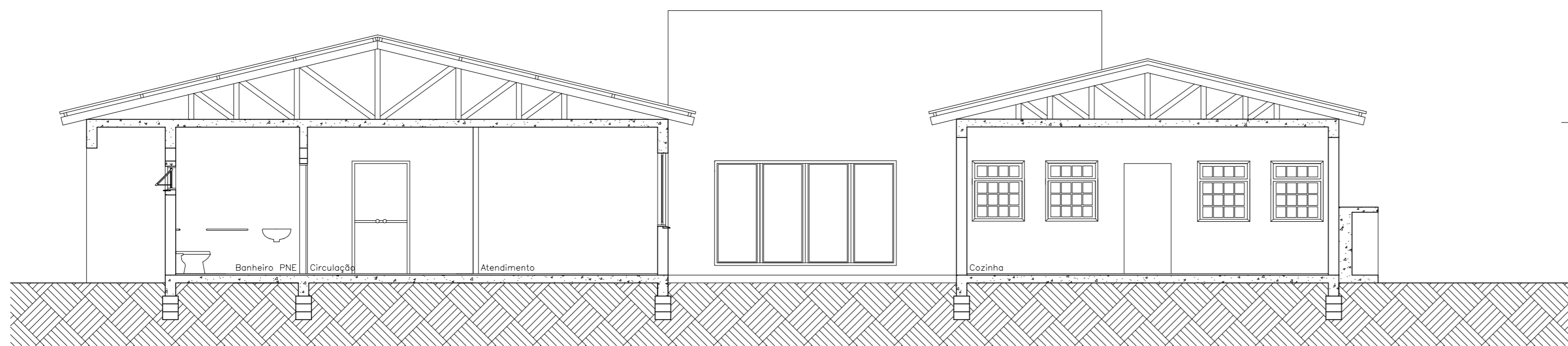

CORTE BB  
esc 1:75

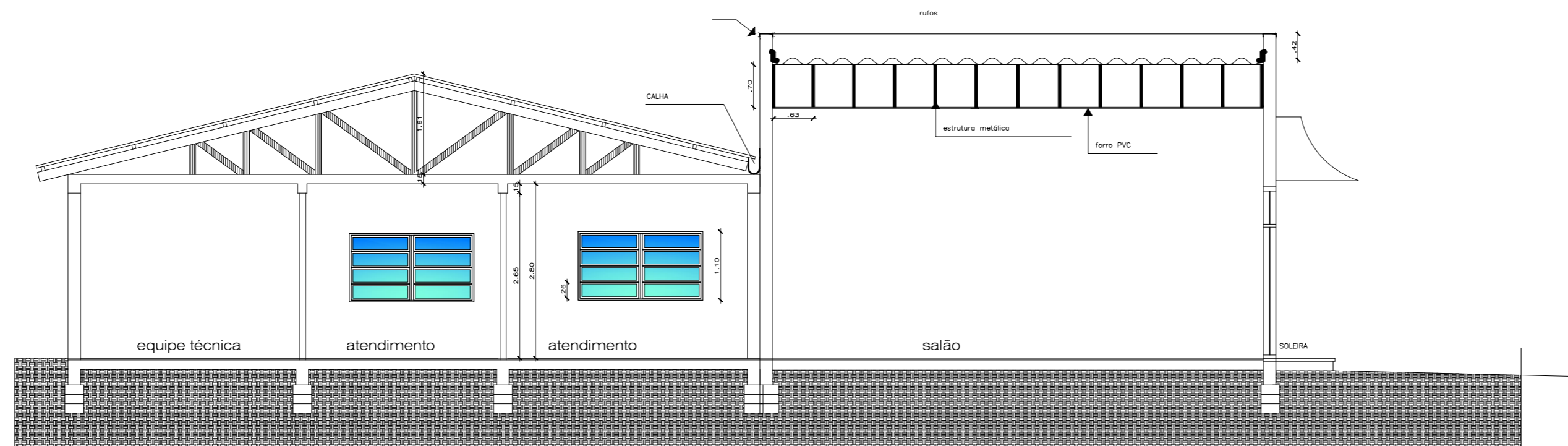

CORTE AA  
esc 1:75

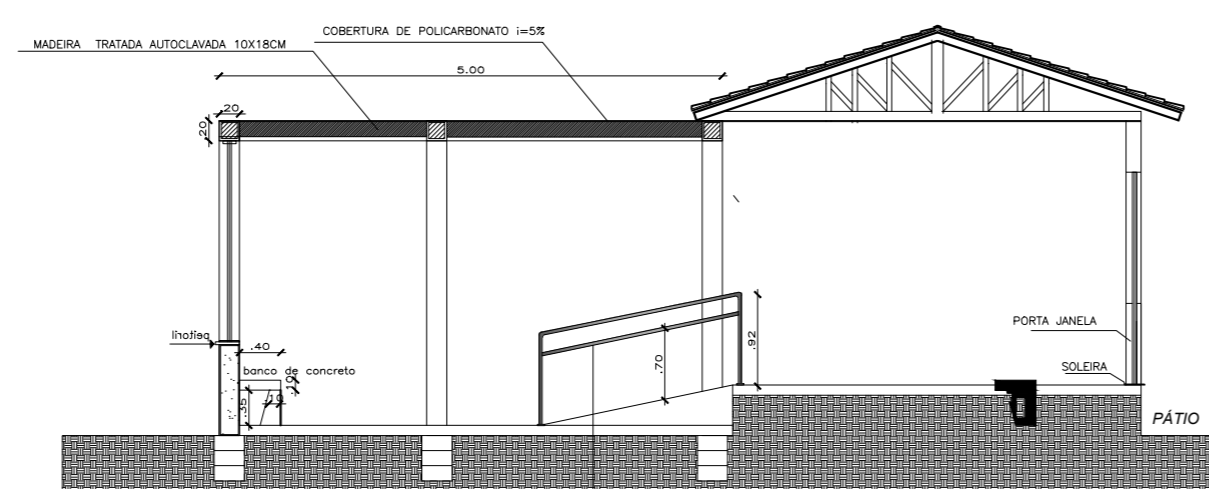

CORTE CC  
CORREIA EM TUBO DE AÇO 1 1/2"  
esc 1:75

REVISÃO	DATA	NOME	ALTERAÇÃO
R00	-	Mara Gazola	Emissão inicial
R01	08/09/2020	Héber Corrêa	Layers e selo
R02	29/03/2021	Mara	detalhe do toldo metálico

PREFEITURA MUNICIPAL DE TRAMANDAÍ  
SECRETARIA DE PLANEJAMENTO - SEPLAN

Projeto: **Ampliação Centro de Referência de Assistência Social**

Endereço da obra: Rua Cristóvão Colombo, nº 376, São Francisco II, Tramandaí-RS

Proprietário: Município de Tramandaí

Responsável Técnico: Arquitea e Urbanista Mara Giron Gazola - CAU RS nº A76380-2

Assunto: **CORTES E FACHADAS**

Auto: Novembro / 2020

Escala: Indicadas

Desenho CAD: Héber Corrêa

Área Total: Edificado: 375,32m²  
A construir: 84,07m²

Prancha: **A:04**

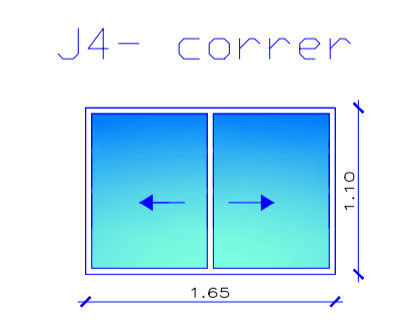
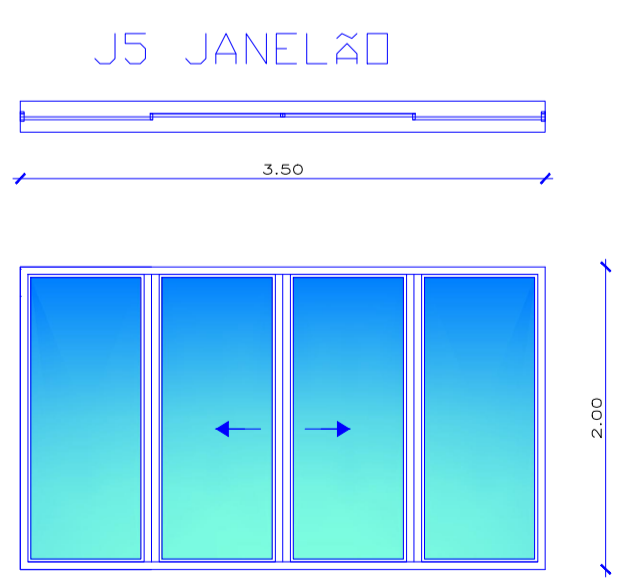
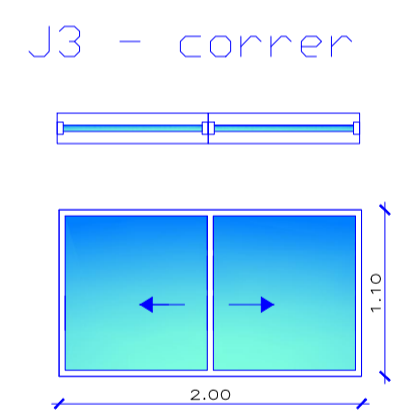
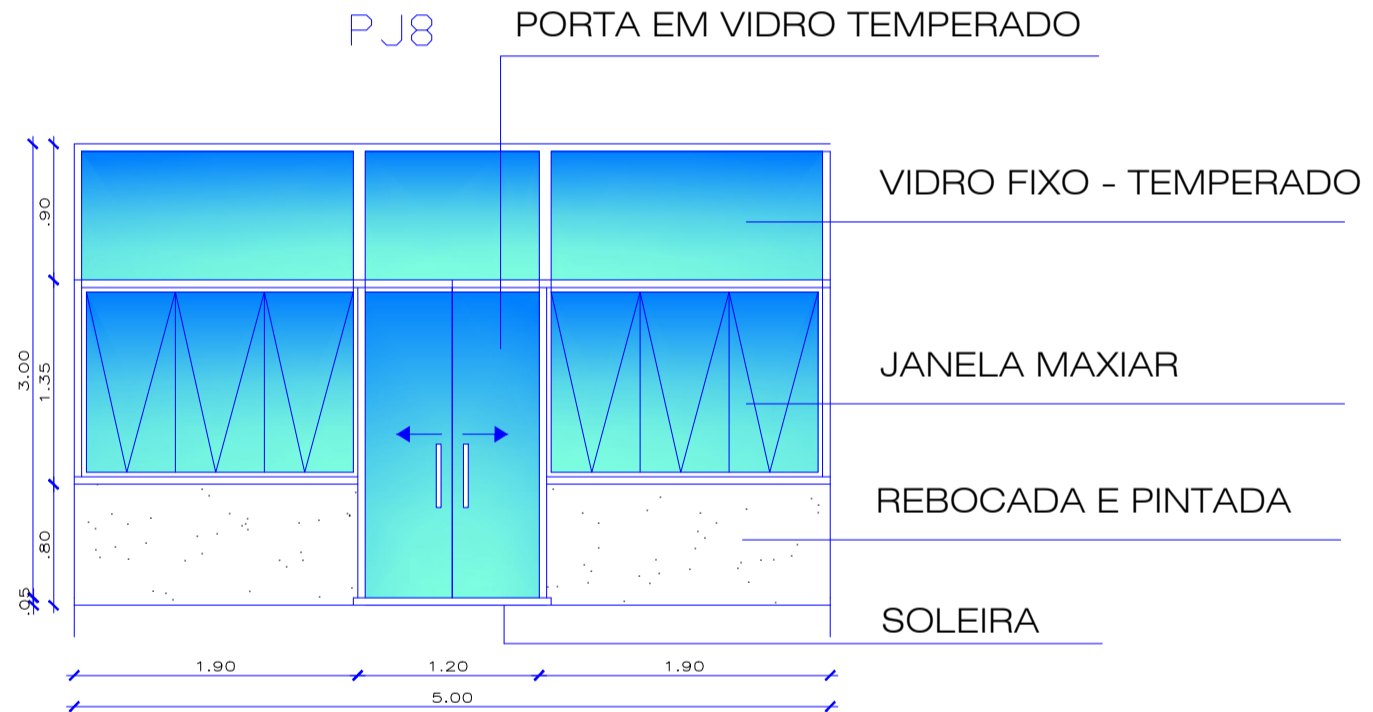
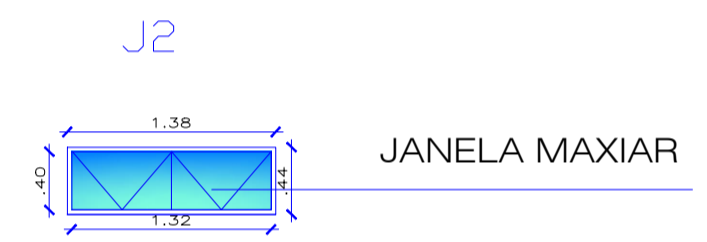
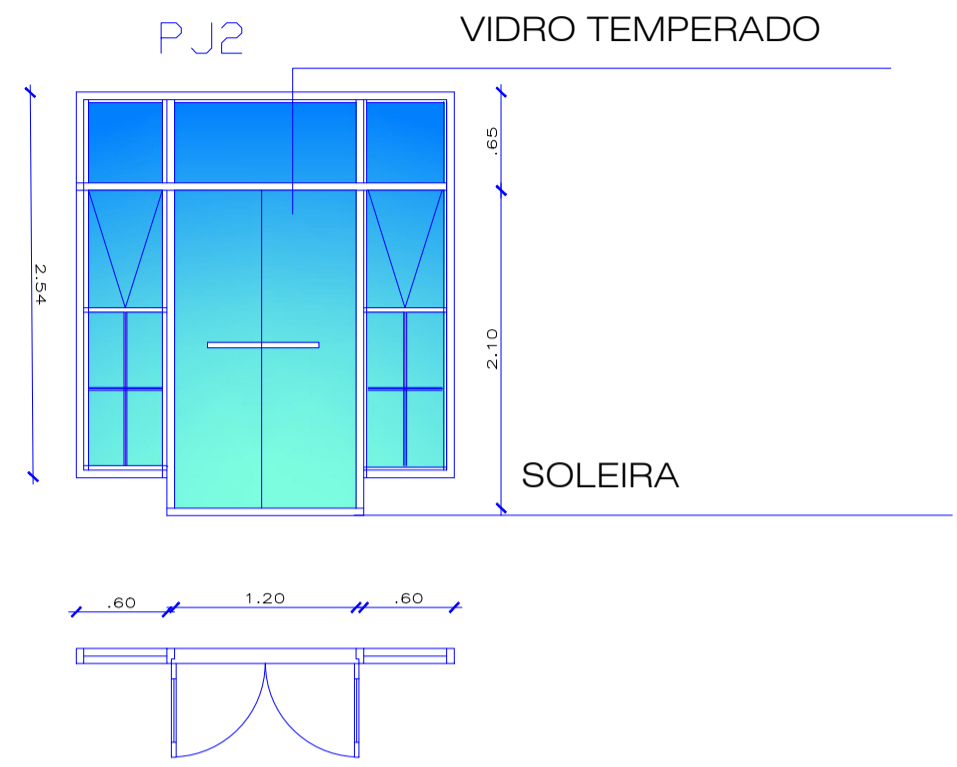
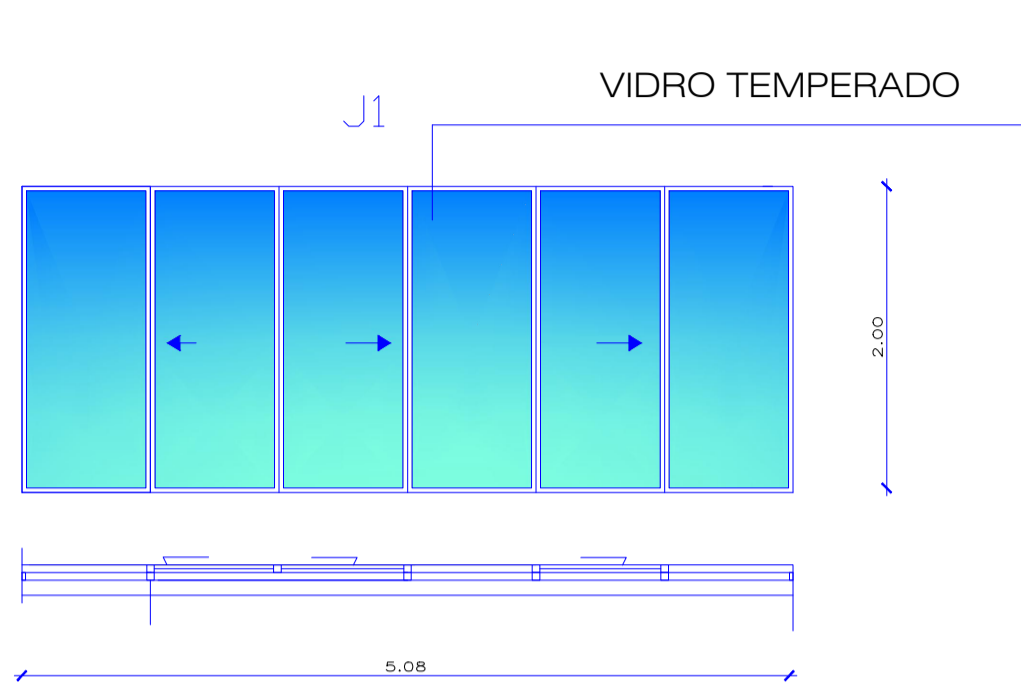

REVISÃO	DATA	NOME	ALTERAÇÃO
R00	-	Mara Gazola	Emissão inicial
R01	08/09/2020	Héber Corrêa	Layers e selo
R02	29/03/2021	Mara	ajuste selo

**PREFEITURA MUNICIPAL DE TRAMANDAÍ**  
SECRETARIA DE PLANEJAMENTO - SEPLAN



Projeto: **Ampliação Centro de Referência de Assistência Social**

Endereço da obra: Rua Cristóvão Colombo, nº 376, São Francisco II, Tramandaí-RS

Proprietário: Município de Tramandaí

Responsável Técnico: Arquiteta e Urbanista Mara Giron Gazola - CAU RS nº A76380-2

Assunto: **ESQUADRIAS**

Data: Março /2021

Escala: Indicadas

Desenho CAD: Héber Corrêa

Área Total: Edificado: 375,32m²  
A construir: 93,97m²

Prancha: **A:03**

Prefeitura Municipal de Tramandaí, Avenida da Igreja, nº 346 - Centro - CNPJ 88.771.001/0001-80 - Fone: (51) 3684-9042 - CEP: 95.590-000

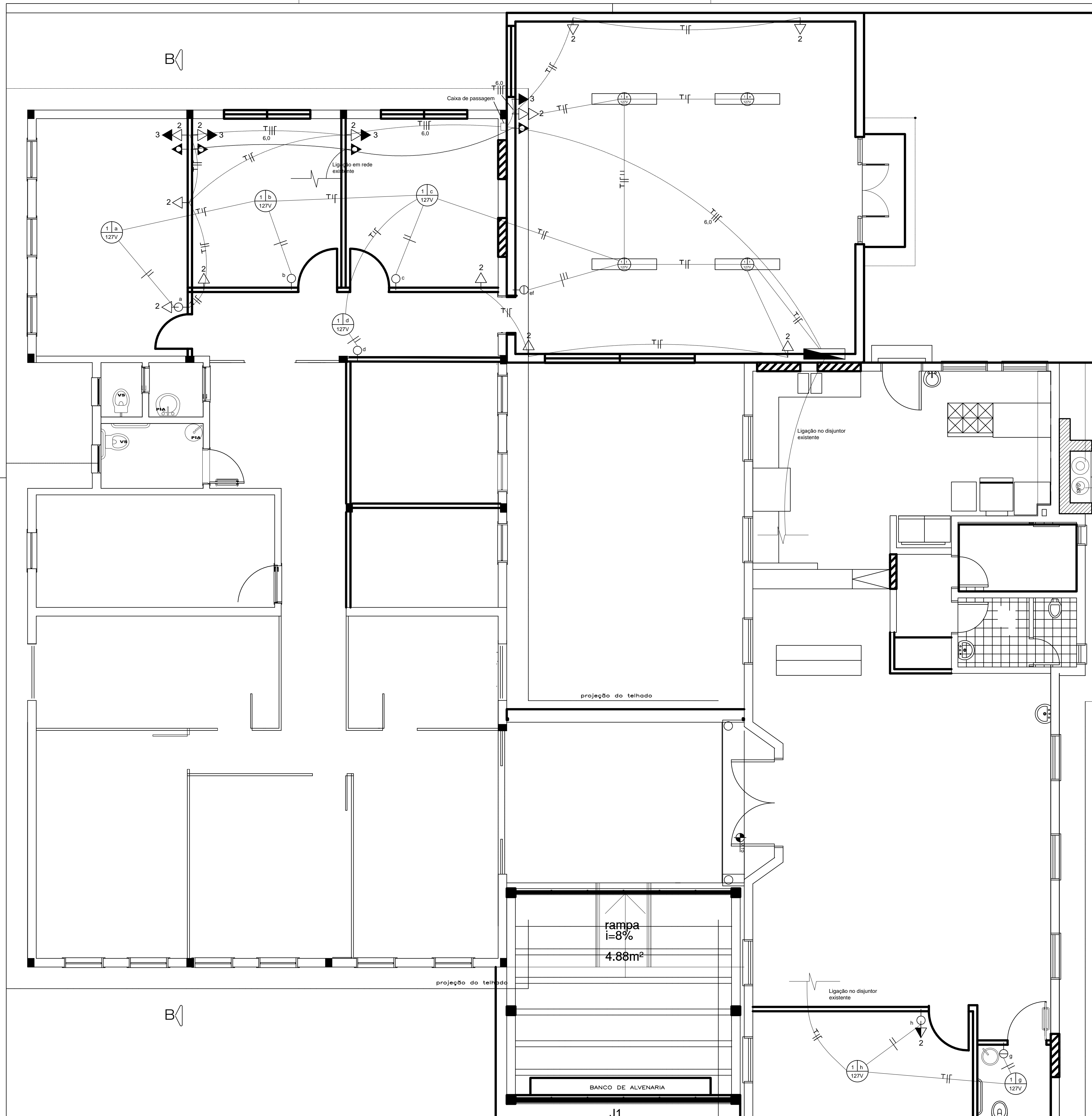

REVISÃO	DATA	NOME	ALTERAÇÃO
R00	-	Mara Gazola	Emissão inicial
R01	08/09/2020	Héber Corrêa	Layers e selo

**PREFEITURA MUNICIPAL DE TRAMANDAÍ**  
SECRETARIA MUNICIPAL DE OBRAS - DEPARTAMENTO DE ENGENHARIA

Projeto: **Ampliação Centro de Referência de Assistência Social**

Endereço da obra: Avenida Nordeste esq. Rua Cristóvão Colombo, São Francisco II, Tramandaí-RS

Proprietário: Município de Tramandaí

Responsável Técnico: Eng. Hygor da Costa Martins - CREA RS 240054

Assunto: **Planta Elétrica**

Assinatura: **ELE-01**

Área Total Edificada: 375,32m<sup>2</sup>  
Área Construída: 94,07m<sup>2</sup>

Assinatura: Héber Corrêa

Assinatura: Agosto / 2020

Assinatura: Indicações

Assinatura: Desenho CAD: Héber Corrêa

Assinatura: Prefeitura Municipal de Tramandaí, Avenida da Igreja, nº 346 - Centro - CNPJ: 88.771.001/0001-80 - Fone: (51) 3684-0042 - CEP: 95.990-000

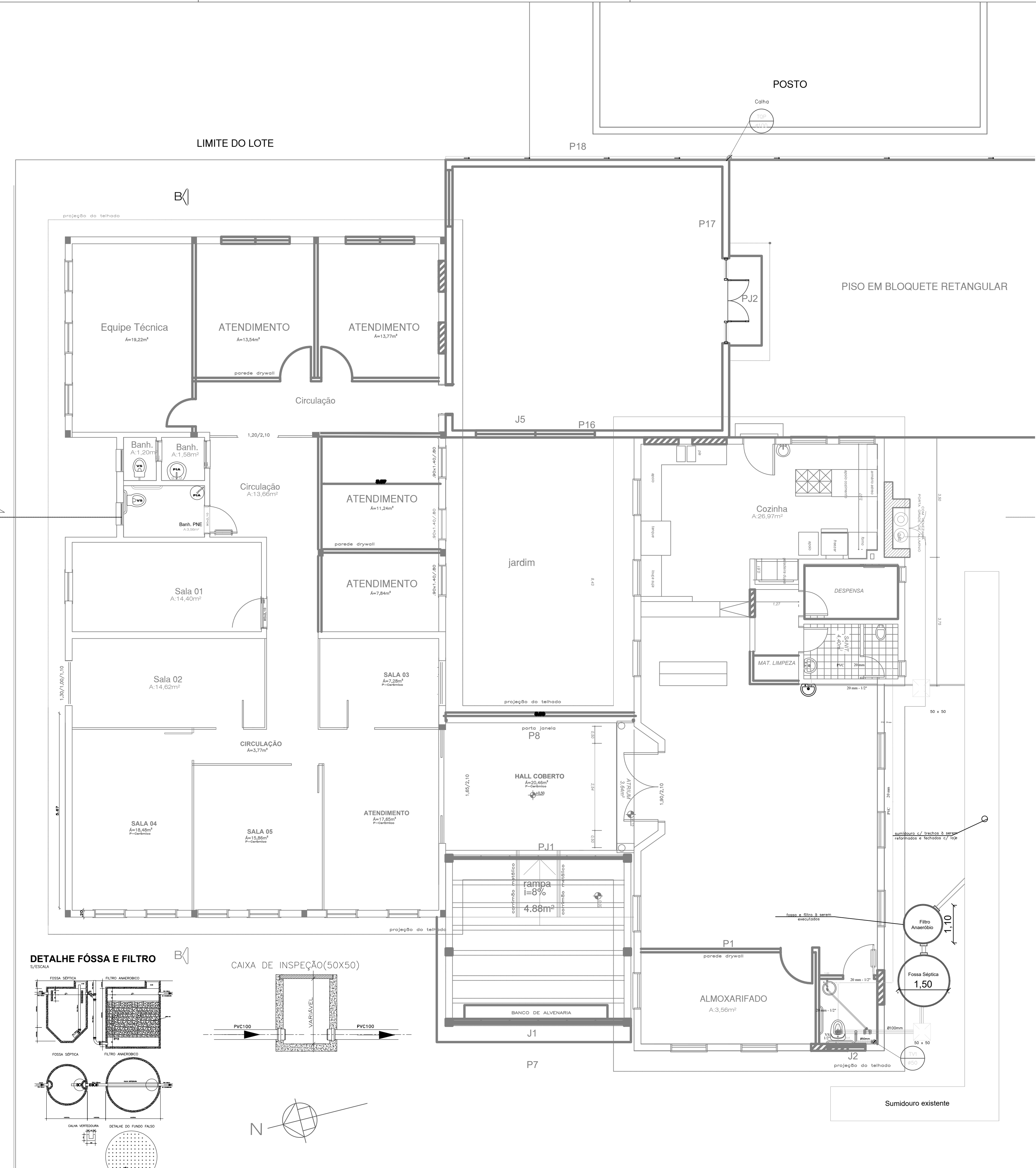

**DETALHE FÓSSA E FILTRO**  
1/5 ESCALA

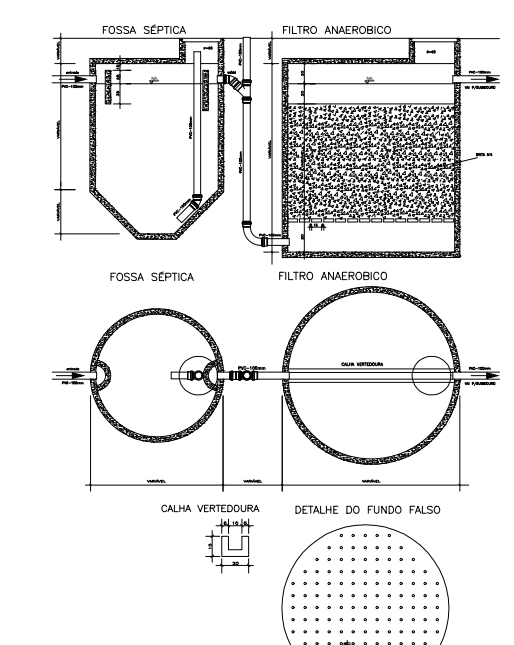

**CAIXA DE INSPEÇÃO (50x50)**

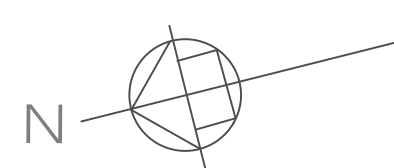
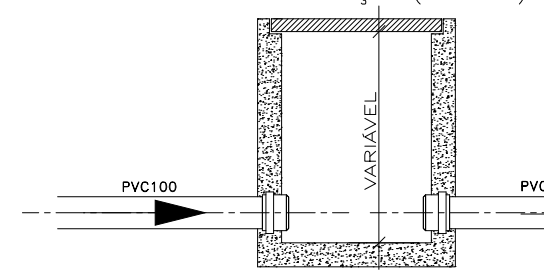

LEGENDA - ESGOTO	
	REDE DE ESGOTO SANITÁRIO - EM PVC LINHA PREDIAL, OU PVC SÉRIE R, QUANDO INDICADO.
	REDE DE ESGOTO DE GORDURA - EM PVC SÉRIE R.
	VENTILAÇÃO - PVC LINHA PREDIAL, SOLDÁVEL.
	REDE DE ESGOTO - EM PVC LINHA PREDIAL, OU PVC SÉRIE R, QUANDO INDICADO.
	REDE DE ESGOTO PLUVIAL - PVC SÉRIE R, VINILFORTE OU TUBO CONCRETO, QUANDO INDICADO.
	CAIXA SIFONADA - EM PVC COM GRELHA DE METAL CROMADO Ø150 OU Ø250 COM SAÍDA DE Ø50 OU Ø75 mm.

LEGENDA - ÁGUA	
	REDE DE ÁGUA FRIA - CONSUMO - PPR.
	INDICAÇÃO DE SUBIDA E DESCIDA DE TUBULAÇÃO, RESPECTIVAMENTE.
	REGISTRO DE ESFERA, CORPO EM BRONZE DIÂMETRO CONFORME INDICADO EM PLANTA.
	HIDRÔMETRO COM MEDIÇÃO EM TELEMETRIA.

- TUBO DE VENTILAÇÃO - PVC LINHA PREDIAL.
- TUBO DE QUEDA PLUVIAL - PVC SÉRIE R.

REVISÃO	DATA	NOME	ALTERAÇÃO
R00	-	Mara Gazola	Emissão inicial
R01	08/09/2020	Héber Corrêa	Layers e selo

**PREFEITURA MUNICIPAL DE TRAMANDAÍ**  
SECRETARIA MUNICIPAL DE OBRAS - DEPARTAMENTO DE ENGENHARIA

Projeto: <b>Ampliação Centro de Referência de Assistência Social</b>		Data: Agosto / 2020
Endereço da obra: Avenida Nordeste esq. Rua Cristóvão Colombo, São Francisco II, Tramandaí-RS		Escala: Indicadas
Proprietário: Município de Tramandaí		Desenho CAD: Héber Corrêa
Responsável Técnico: Arquiteta e Urbanista Mara Giron Gazola - CAU RS nº A76380-2		Área Total: Edifício: 375,32m² Área construída: 93,97m² Plancha:
<b>Planta Baixa - Hidráulica</b>		<b>HID-01</b>
Prefeitura Municipal de Tramandaí, Avenida da Igreja, nº 346 - Centro - CNPJ: 88.771.001/0001-60 - Fone: (51) 3684-9042 - CEP: 95.590-000		



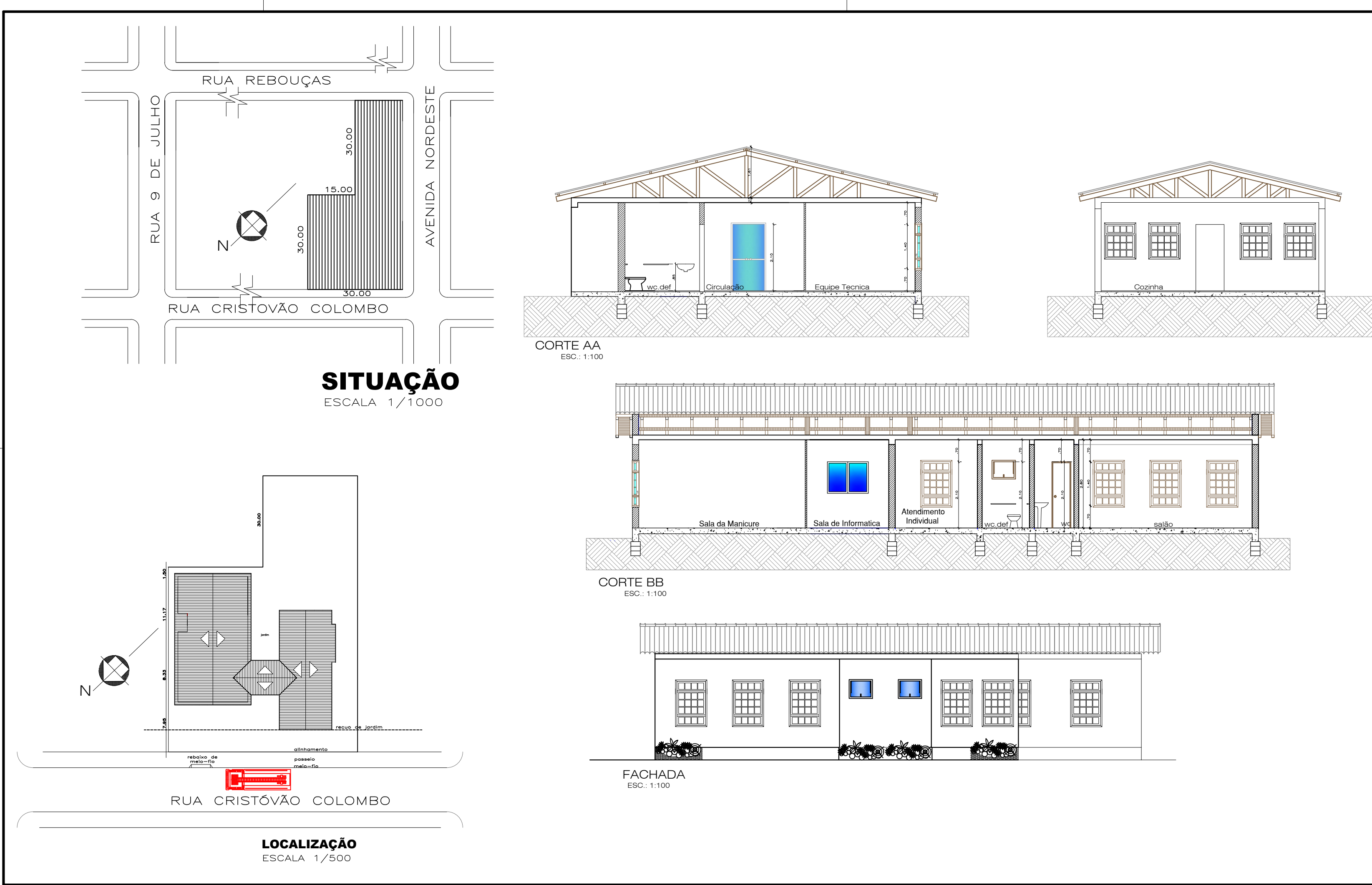

CORREÇÕES N°	DESCRIÇÃO	DATA	VISTO
<b>PREFEITURA MUNICIPAL DE TRAMANDAÍ</b> Estado do Rio Grande do Sul Secretaria de Obras - Departamento de Engenharia			
<b>CRAS - CASA DA CIDADANIA - PREVENÇÃO CONTRA INCÊNDIO</b>			
Local da Obra:		Data: Fevereiro/2018	
Proprietário:		Esp. Indicação:	
Município de Tramandaí - Administração Edgar Múrcio Rosch		Esp. Projeto:	
Resp. Técnico:		Franchisa:	
Eng. Guilherme de Azevedo - CREA SC 130237-E		A-02	
Assunto: <b>SITUAÇÃO / LOCALIZAÇÃO/CORTES/FACHADA</b>			Área: 370,21m <sup>2</sup>

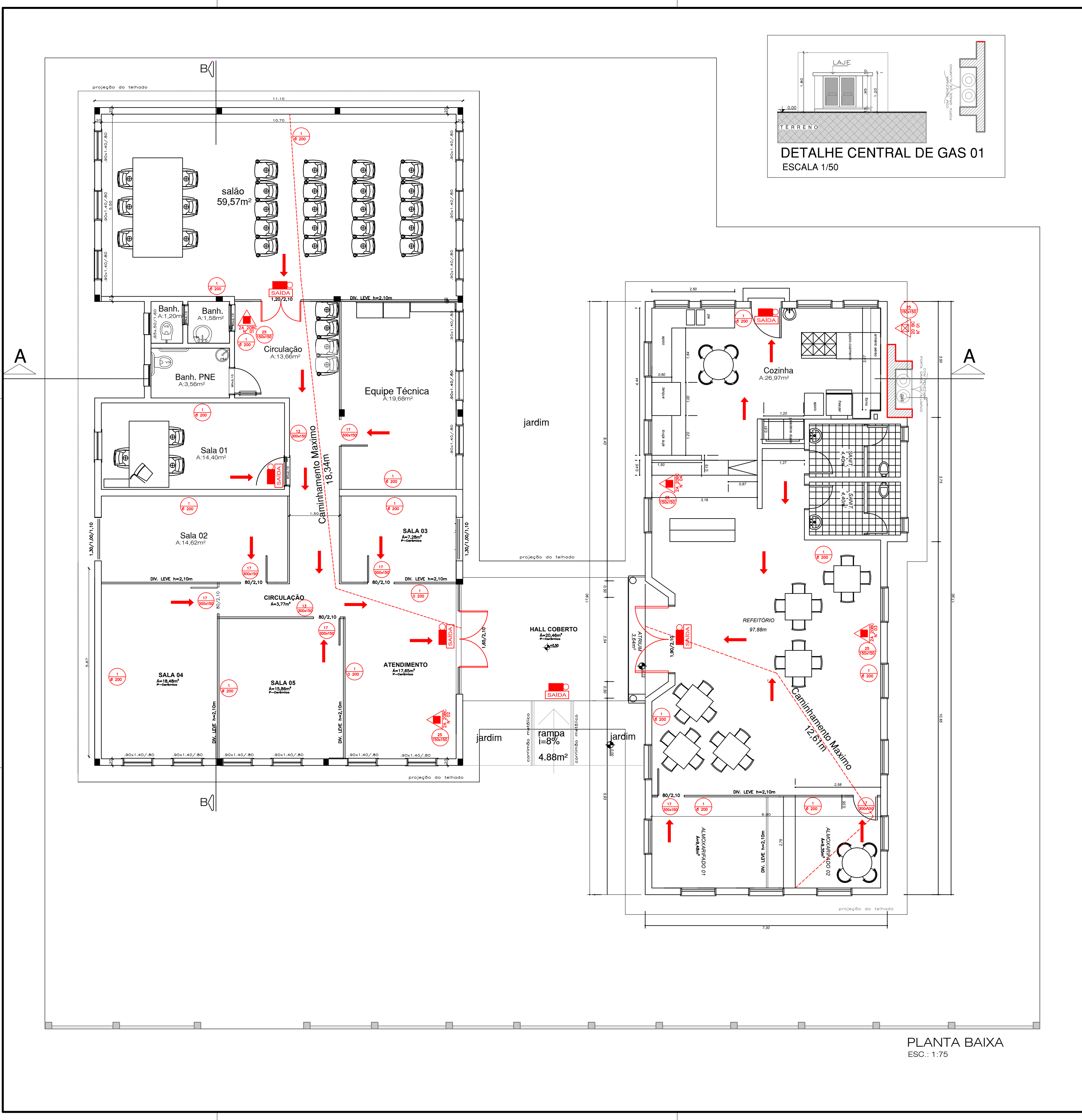

**Anexo A**

Extintores

Iluminação de Emergência

**LEGENDA PPCI**

- Extintor de Água Pressurizada (AP 10L)
- Extintor de pó químico seco BC (PQS)
- Extintor de pó químico seco ABC (PQA)
- Banheiro de Emergência
- Banheiro de balneário de Sala Emergência
- Banheiro de balneário de Sala Emergência

**LEGENDA PPCI**

- Placa de Proibido Fumar
- Placa de indicação do sentido da rota de saída de emergência
- Placa de indicação de saída de emergência a ser fixada acima de portas de saída de emergência
- Placa de sinalização de Extintores

**NOTAS**

Os equipamentos de controle e indicação deverão ser sinalizados com placas conforme NBR 13664 e 13662/2004

Os Extintores deverão ser instalados com a sua parte superior a uma altura máxima de 1,60 metros e parte inferior no mínimo 0,20 metros do piso acabado.

Os Extintores instalados em pilares deverão ser sinalizados em todos os lados do pilar.

CORREÇÕES N°	DESCRIÇÃO	DATA	VISTO
<b>PREFEITURA MUNICIPAL DE TRAMANDAÍ</b> Estado do Rio Grande do Sul Secretaria de Obras - Departamento de Engenharia			
<b>CRAS - CASA DA CIDADANIA - PREVENÇÃO CONTRA INCÊNDIO</b>			
Local da Obra:		Data: Fevereiro/2018	
Proprietário:		Esp. Indicação:	
Município de Tramandaí - Administração Edgar Múrcio Rosch		Esp. Projeto:	
Resp. Técnico:		Franchisa:	
Eng. Guilherme de Azevedo - CREA SC 130237-E		A-01	
Assunto: <b>PLANTA BAIXA</b>			Área: 370,21m <sup>2</sup>